



Indicadores de Desempenho do  
**Polo Industrial de Manaus**  
**2017 - 2022**



**SUFRAMA**

MINISTÉRIO DA  
ECONOMIA



PÁTRIA AMADA  
**BRASIL**  
GOVERNO FEDERAL

# SUMÁRIO

Página

1. ÍNDICES UTILIZADOS PARA APURAÇÃO DOS INDICADORES INDUSTRIAIS	3
2. PRINCIPAIS CUSTOS DE PRODUÇÃO x FATURAMENTO E RECEITA TOTAL EM R\$ E US\$	4
3. IMPORTAÇÃO DE INSUMOS DO PIM EM R\$ E US\$	5
4. EXPORTAÇÃO DE PRODUTOS DO PIM EM R\$ E US\$	6
5. GRÁFICO 1 - IMPORTAÇÃO E EXPORTAÇÃO	7
6. BALANÇA COMERCIAL	8
7. AQUISIÇÃO DE INSUMOS DO PIM - MÊS/MÊS DE 2017 A 2022 EM R\$ E US\$	9
8. FATURAMENTO DO PIM - MÊS/MÊS DE 2017 A 2022 EM R\$ E US\$	10
9. GRÁFICO 2 - AQUISIÇÃO DE INSUMOS DE PRODUÇÃO E FATURAMENTO 2017 A 2022 EM R\$ E US\$	11
10. RECEITA DO POLO INDUSTRIAL DE MANAUS - MÊS/MÊS DE 2017 A 2022 EM R\$ E US\$	12
11. INVESTIMENTOS REALIZADOS PELAS EMPRESAS DO PIM, POR SUBSETORES DE ATIVIDADE	13
12. AQUISIÇÃO DE INSUMOS E FATURAMENTO DO PIM - 2017 A 2022 EM R\$ E US\$	14
13. GRÁFICO 3 - AQUISIÇÃO DE INSUMOS DE PRODUÇÃO 2017 A 2022 EM R\$ E US\$	15
14. AQUISIÇÃO DE INSUMOS E FATURAMENTO POR SUBSETOR - 2017 A 2022 EM R\$ E US\$	16
15. FATURAMENTO POR SUBSETORES DE ATIVIDADES (EM R\$ E US\$ )	27
16. GRÁFICO 4 - PARTICIPAÇÃO DOS SUBSETORES DE ATIVIDADES NO FATURAMENTO DO PIM	29
17. FATURAMENTO MENSAL DOS SUBSETORES	30
18. CAPA 2 - PRINCIPAIS PRODUTOS , INSUMOS E PRODUTOS EXPORTADOS	43
19. PRODUÇÃO, VENDA E FATURAMENTO DOS PRINCIPAIS PRODUTOS (2021 E 2022)	44
20. PRODUÇÃO MENSAL DOS PRINCIPAIS PRODUTOS POR GRUPO	46
21. PRODUÇÃO, VENDA E FATURAMENTO DOS PRINCIPAIS COMPONENTES E INSUMOS(2021 A 2022)	63
22. PRINCIPAIS PRODUTOS PRODUZIDOS E EXPORTADOS	65
23. CAPA 3 - MÃO-DE-OBRA	67
24. SALÁRIOS, ENCARGOS E BENEFÍCIOS SOCIAIS X MÃO-DE-OBRA OCUPADA - 2017 EM R\$ E US\$	68
25. PARTICIPAÇÃO DOS DISPÊNDIOS COM MÃO-DE-OBRA NO FATURAMENTO DO PIM - 2017 A 2022	80
26. SALÁRIOS X MÃO-DE-OBRA OCUPADA - 2017 EM R\$ E US\$	81
27. MOVIMENTAÇÃO DA MÃO-DE-OBRA DO PIM - 2017 A 2022	93
28. EVOLUÇÃO POR TIPO DE MÃO-DE-OBRA EMPREGADA - 2017/2022	94
29. EVOLUÇÃO DA MÃO-DE-OBRA DO PIM MÊS/MÊS DE 2017 A 2022	96
30. GRÁFICO 5 - COMPARATIVO DA EVOLUÇÃO DA MÃO-DE-OBRA DO POLO INDUSTRIAL DE MANAUS	97
31. EVOLUÇÃO DA MÃO-DE-OBRA POR SUBSETORES DE ATIVIDADES	98
32. CRESCIMENTO DA MÃO-DE-OBRA DO PIM POR SUBSETORES DE ATIVIDADES	99
33. EVOLUÇÃO DA MÃO-DE-OBRA - POR FAIXA SALARIAL	100
34. CAPA 4 - DADOS ICM'S	101
35. MOVIMENTAÇÃO DO ICMS POR SUBSETORES DE ATIVIDADE - 2017 A 2022 EM R\$ E US\$	102

**SETOR INDUSTRIAL**  
**ÍNDICES UTILIZADOS PARA APURAÇÃO DOS INDICADORES INDUSTRIAIS**

MESES	ÍNDICE GERAL DE PREÇOS DO MERCADO - IGP-M (NÚMERO ÍNDICE MENSAIS)		DÓLAR COMERCIAL VENDA (PTAX) (COTAÇÕES MÉDIAS MENSAIS)	
	2021	2022	2021	2022
JANEIRO	958,844	1.120,999	5,3900	5,3574
FEVEREIRO	983,063	1.141,546	5,5302	5,1394
MARÇO	1.011,948	1.161,418	5,6973	4,7378
ABRIL	1.027,211	1.177,809	5,4036	4,8818
MAIO	1.069,289	1.183,953	5,2322	4,7289
JUNHO	1.075,733	1.190,882	5,0022	5,2380
JULHO	1.084,095	1.193,337	5,1216	5,1884

OBSERVAÇÃO: DADOS FORNECIDOS PELA FUNDAÇÃO GETÚLIO VARGAS - FGV/DADOS

FONTE: CGPRO/SAP

**SETOR INDUSTRIAL**  
**PRINCIPAIS CUSTOS DE PRODUÇÃO x FATURAMENTO E RECEITA TOTAL**

(Valores Nominais em R\$ 1,00)

ANO	SALÁRIOS (A)	ENCARGOS E BENEF. SOCIAIS (B)	ICMS RECOLHIDO (*) (C)	AQUISIÇÃO DE INSUMOS (D)	TOTAL (A+B+C+D) (E)	FATURAMENTO (F)	% (E/F)	RECEITA TOTAL (G)	% (E/G)
2017	2.479.854.856	2.745.683.546	858.385.874	37.793.591.621	43.877.515.897	82.130.854.221	53,42	100.985.793.46	43,45
2018	2.555.916.861	3.567.145.549	952.450.696	50.493.153.316	57.568.666.422	94.042.702.464	61,22	112.577.096.88	51,14
2019	2.682.533.555	2.916.773.305	1.226.004.760	53.255.909.337	60.081.220.957	104.827.985.736	57,31	112.622.703.55	53,35
2020	2.719.037.332	2.972.371.092	1.320.333.802	65.970.406.219	72.982.148.445	120.379.274.147	60,63	127.734.652.77	57,14
2021	3.096.096.776	3.830.537.876	1.353.846.582	98.686.043.167	106.966.524.401	160.729.719.111	66,55	180.236.929.73	59,35
2022(**)	2.002.981.494	2.247.281.269	836.141.574	60.242.493.810	65.328.898.147	96.655.540.452	67,59	104.273.117.83	62,65

(Valores em US\$ 1,00)

ANO	SALÁRIOS (A)	ENCARGOS E BENEF. SOCIAIS (B)	ICMS RECOLHIDO (*) (C)	AQUISIÇÃO DE INSUMOS (D)	TOTAL (A+B+C+D) (E)	FATURAMENTO (F)	% (E/F)	RECEITA TOTAL (G)	% (E/G)
2017	776.496.470	859.263.175	268.663.585	11.830.875.368	13.735.298.598	25.704.403.072	53,44	31.503.504.499	43,60
2018	699.626.719	963.896.010	260.211.681	13.740.875.063	15.664.609.473	25.693.107.695	60,97	30.610.776.970	51,17
2019	679.214.253	737.274.582	308.967.850	13.493.802.365	15.219.259.050	26.477.313.570	57,48	28.461.612.794	53,47
2020	522.874.580	570.831.225	249.942.968	12.604.810.931	13.948.459.704	22.954.144.452	60,77	24.355.012.746	57,27
2021	574.252.807	709.742.446	251.295.049	18.309.891.105	19.845.181.407	29.783.864.869	66,63	33.384.176.375	59,44
2022(**)	398.193.852	447.124.027	166.791.658	11.974.101.352	12.986.210.889	19.275.992.397	67,37	20.790.640.325	62,46

**FONTE: CGPRO/SAP**

**(\*) Tributação efetivada sobre os valores faturados na saída dos produtos**

**(\*\*) Até Julho - Dados Parciais**

## SETOR INDUSTRIAL

### IMPORTAÇÃO DE INSUMOS DO POLO INDUSTRIAL DE MANAUS

(Valores Nominais em R\$ 1,00)

MESES	IMPORTAÇÃO					
	2017	2018	2019	2020	2021	2022(*)
JANEIRO	2.051.317.309	2.828.745.304	3.122.967.819	3.646.129.949	4.064.366.943	6.161.281.425
FEVEREIRO	1.596.319.441	2.162.737.917	2.645.185.822	2.874.306.341	4.583.140.102	5.615.800.583
MARÇO	1.891.295.000	2.615.097.254	2.500.248.429	3.392.068.558	6.121.049.129	6.018.904.610
ABRIL	1.468.606.035	2.652.333.990	2.847.537.055	2.352.598.687	6.193.725.587	5.243.690.174
MAIO	2.005.193.473	2.542.479.216	3.214.429.900	3.054.104.585	6.323.505.991	5.303.889.767
JUNHO	1.961.575.661	2.106.182.073	3.023.370.232	3.334.016.061	5.582.533.917	4.871.130.318
JULHO	1.831.811.942	2.894.436.730	3.172.320.955	3.287.944.534	5.458.303.194	6.926.713.810
SUB-TOTAL	12.806.118.861	17.802.012.484	20.526.060.212	21.941.168.715	38.326.624.863	40.141.410.687
CRESC. PERÍODO	0,00 %	39,01 %	15,30 %	6,89 %	74,68 %	4,74 %
AGOSTO	2.364.694.406	4.699.568.322	3.210.265.743	3.445.218.390	6.481.361.526	-
SETEMBRO	2.089.662.950	2.905.005.057	2.886.480.420	4.761.824.235	5.470.565.446	-
OUTUBRO	1.710.842.999	2.390.199.282	3.336.798.901	6.191.695.917	6.071.455.789	-
NOVEMBRO	2.371.908.123	3.097.838.899	2.667.744.266	4.685.547.001	6.235.032.328	-
DEZEMBRO	2.201.627.158	1.801.661.019	1.872.219.568	3.624.905.085	4.732.357.963	-
TOTAIS	23.544.854.497	32.696.285.063	34.499.569.110	44.650.359.343	67.317.397.915	40.141.410.687

(Valores em US\$ 1,00)

MESES	IMPORTAÇÃO					
	2017	2018	2019	2020	2021	2022(*)
JANEIRO	659.100.122	889.458.637	834.638.752	850.905.472	754.056.947	1.150.050.664
FEVEREIRO	516.608.233	666.894.208	710.383.989	642.978.400	828.747.623	1.092.695.759
MARÇO	604.324.834	792.597.822	650.006.091	652.559.312	1.074.377.184	1.270.400.737
ABRIL	462.815.465	767.146.986	730.849.816	433.546.861	1.146.222.072	1.074.130.479
MAIO	618.295.296	680.680.878	803.306.235	562.895.955	1.208.574.976	1.121.590.595
JUNHO	593.051.052	546.322.389	782.526.719	608.908.219	1.116.015.736	929.959.969
JULHO	585.767.441	771.171.164	841.687.704	631.968.888	1.065.741.798	1.335.038.511
SUB-TOTAL	4.039.962.443	5.114.272.084	5.353.399.306	4.383.763.107	7.193.736.336	7.973.866.714
CRESC. PERÍODO	0,00 %	26,59 %	4,68 %	-18,11 %	64,10 %	10,84 %
AGOSTO	758.498.334	1.154.117.957	775.052.087	629.689.176	1.260.156.228	-
SETEMBRO	660.032.517	717.001.939	694.700.462	844.190.302	1.005.729.574	-
OUTUBRO	522.714.024	643.027.974	833.345.546	1.072.749.561	1.075.926.952	-
NOVEMBRO	725.132.413	801.987.962	629.036.611	878.809.198	1.109.456.099	-
DEZEMBRO	664.441.575	464.178.136	458.877.345	697.539.801	848.092.825	-
TOTAIS	7.370.781.306	8.894.586.052	8.744.411.357	8.506.741.145	12.493.098.014	7.973.866.714

(\*) Até Julho - Dados Parciais

Fonte: CGPRO/SAP

**SETOR INDUSTRIAL**  
**EXPORTAÇÃO DE PRODUTOS DO POLO INDUSTRIAL DE MANAUS**

(Valores Nominais em R\$ 1,00)

MESES	EXPORTAÇÃO					
	2017	2018	2019	2020	2021	2022(*)
JANEIRO	119.543.102	171.395.755	80.921.164	156.578.885	155.128.737	195.952.047
FEVEREIRO	109.324.757	136.796.180	95.840.260	143.907.673	217.762.447	205.182.000
MARÇO	106.290.991	140.289.430	143.616.410	150.532.617	239.450.828	213.640.414
ABRIL	101.526.562	166.432.479	148.145.642	95.271.456	157.679.041	178.703.037
MAIO	118.282.570	159.331.453	167.756.246	94.126.652	184.542.494	286.439.606
JUNHO	144.885.526	150.866.430	133.770.908	158.666.425	184.741.055	247.343.771
JULHO	142.980.394	157.948.973	139.640.890	174.067.025	201.357.150	288.833.516
SUB-TOTAL	842.833.902	1.083.060.700	909.691.520	973.150.733	1.340.661.752	1.616.094.391
CRESC. PERÍODO	0,00 %	28,50 %	-16,01 %	6,98 %	37,77 %	20,54 %
AGOSTO	166.140.443	256.170.311	202.046.910	177.974.241	205.093.227	-
SETEMBRO	152.962.173	153.841.691	138.939.158	213.428.932	229.110.490	-
OUTUBRO	98.141.635	209.865.262	217.055.776	206.150.185	199.414.147	-
NOVEMBRO	150.985.364	171.343.205	131.429.504	260.687.167	286.496.978	-
DEZEMBRO	125.331.465	129.826.727	99.438.053	224.417.054	186.136.682	-
TOTAIS	1.536.394.982	2.004.107.896	1.698.600.921	2.055.808.312	2.446.913.276	1.616.094.391

(Valores em US\$ 1,00)

MESES	EXPORTAÇÃO					
	2017	2018	2019	2020	2021	2022(*)
JANEIRO	38.409.890	53.892.952	21.626.844	36.541.163	28.780.842	36.575.960
FEVEREIRO	35.380.180	42.181.986	25.738.602	32.191.950	39.376.957	39.923.337
MARÇO	33.963.123	42.519.679	37.336.906	28.959.161	42.028.826	45.092.746
ABRIL	31.995.009	48.138.046	38.023.110	17.557.028	29.180.369	36.605.973
MAIO	36.472.070	42.656.739	41.923.340	17.348.296	35.270.535	60.572.143
JUNHO	43.803.823	39.133.230	34.623.384	28.978.052	36.931.961	47.221.033
JULHO	45.721.538	42.082.693	37.049.851	33.457.056	39.315.282	55.669.092
SUB-TOTAL	265.745.633	310.605.325	236.322.037	195.032.706	250.884.772	321.660.284
CRESC. PERÍODO	0,00 %	16,88 %	-23,92 %	-17,47 %	28,64 %	28,21 %
AGOSTO	53.291.135	62.910.194	48.780.036	32.528.694	39.875.805	-
SETEMBRO	48.314.015	37.970.602	33.439.027	37.837.313	42.120.545	-
OUTUBRO	29.985.223	56.459.407	54.208.380	35.716.793	35.338.321	-
NOVEMBRO	46.158.778	44.358.403	30.990.216	48.893.818	50.979.017	-
DEZEMBRO	37.824.495	33.448.428	24.372.072	43.184.531	33.357.828	-
TOTAIS	481.319.279	545.752.359	428.111.768	393.193.855	452.556.288	321.660.284

(\*) Até Julho - Dados Parciais

Fonte: CGPRO/SAP

### EXPORTAÇÃO X IMPORTAÇÃO DO POLO INDUSTRIAL DE MANAUS - (JAN A JUL)

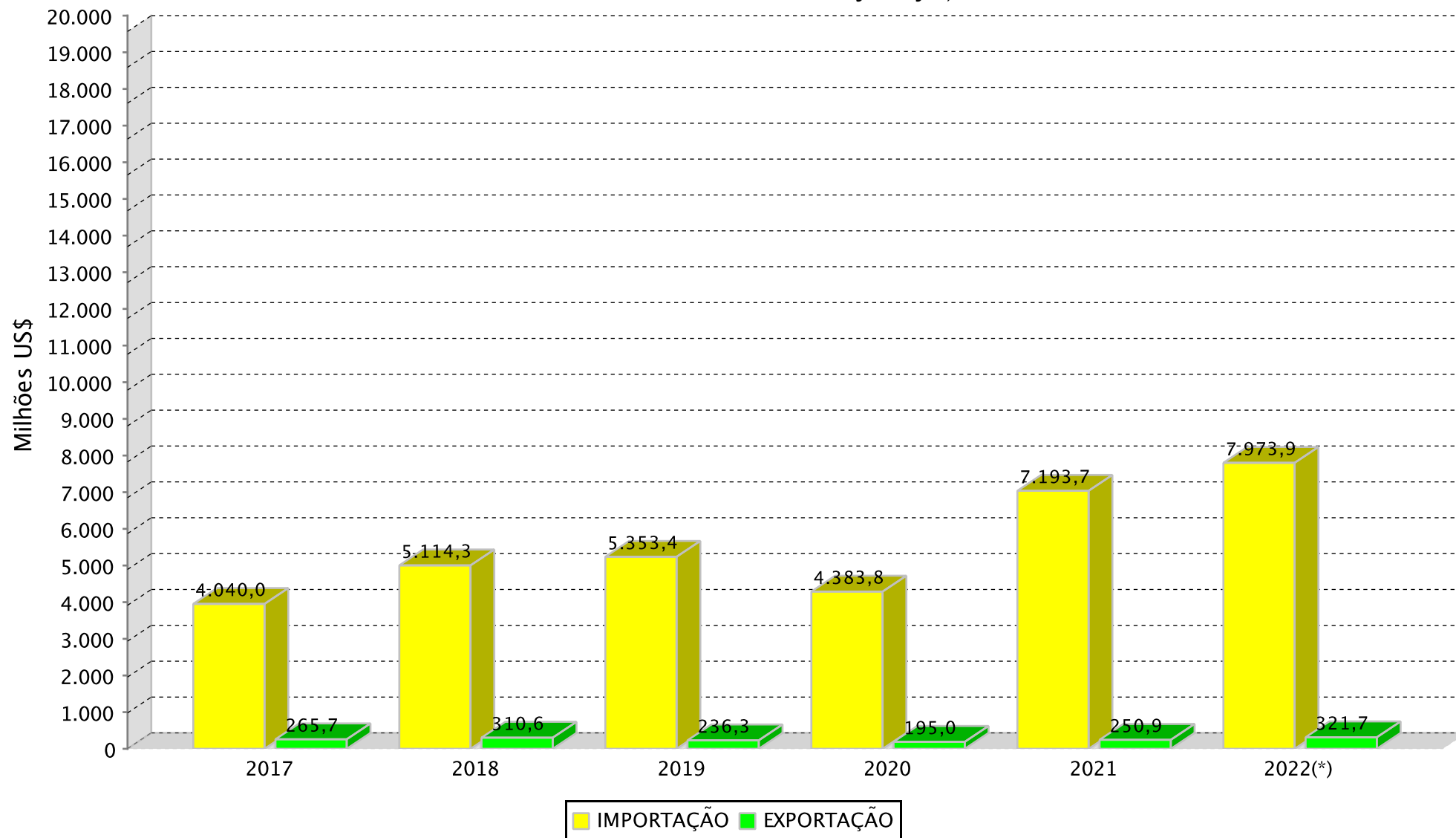

(\*) Dados Parciais

**SETOR INDUSTRIAL**  
**BALANÇA COMERCIAL DO POLO INDUSTRIAL DE MANAUS - PIM**

(Valores Nominais em R\$ 1.000,00)

ANOS	MERCADO EXTERNO		SALDO (C=A-B)	MERCADO INTERNO		SALDO (F=D-E)	SALDO FINAL (G=C+F)
	EXPORTAÇÃO (A)	IMPORTAÇÃO (B)		EXPORTAÇÃO (D)	IMPORTAÇÃO (E)		
2017	1.536.395	23.544.854	-22.008.459	80.594.459	14.248.737	66.345.722	44.337.263
2018	2.004.108	32.696.285	-30.692.177	92.038.595	17.796.868	74.241.727	43.549.550
2019	1.698.601	34.499.569	-32.800.968	103.129.385	18.756.340	84.373.045	51.572.077
2020	2.055.808	44.650.359	-42.594.551	118.323.466	21.320.047	97.003.419	54.408.868
2021	2.446.913	67.317.398	-64.870.485	158.282.806	31.368.645	126.914.161	62.043.676
2022(*)	1.616.094	40.141.411	-38.525.317	95.039.446	20.101.083	74.938.363	36.413.046

(Valores em US\$ 1.000,00)

ANOS	MERCADO EXTERNO		SALDO (C=A-B)	MERCADO INTERNO		SALDO (F=D-E)	SALDO FINAL (G=C+F)
	EXPORTAÇÃO (A)	IMPORTAÇÃO (B)		EXPORTAÇÃO (D)	IMPORTAÇÃO (E)		
2017	481.319	7.370.781	-6.889.462	25.223.084	4.460.094	20.762.990	13.873.528
2018	545.752	8.894.586	-8.348.834	25.147.355	4.846.289	20.301.066	11.952.232
2019	428.112	8.744.411	-8.316.299	26.049.202	4.749.391	21.299.811	12.983.512
2020	393.194	8.506.741	-8.113.547	22.560.951	4.098.070	18.462.881	10.349.334
2021	452.556	12.493.098	-12.040.542	29.331.309	5.816.793	23.514.516	11.473.974
2022(*)	321.660	7.973.867	-7.652.207	18.954.332	4.000.235	14.954.097	7.301.890

(\*) Até Julho - Dados Parciais

FONTE: CGPRO/SAP



**SETOR INDUSTRIAL**  
**AQUISIÇÃO DE INSUMOS DO POLO INDUSTRIAL DE MANAUS - PIM**

(Valores Nominais em R\$ 1,00)

MESES	ANOS					
	2017	2018	2019	2020	2021	2022(*)
JANEIRO	3.206.727.836	4.292.014.975	4.693.297.624	5.559.814.310	5.758.843.847	8.939.891.482
FEVEREIRO	2.679.084.712	3.367.184.398	4.095.905.162	4.632.812.224	6.465.506.779	8.448.862.141
MARÇO	3.034.241.924	3.973.259.666	3.829.182.576	5.223.122.823	8.849.682.816	8.953.854.859
ABRIL	2.436.493.897	4.007.437.563	4.447.614.751	3.320.717.418	9.711.747.057	7.946.024.631
MAIO	3.137.524.517	3.964.764.044	4.715.812.094	4.182.811.551	8.748.766.970	8.307.741.554
JUNHO	2.937.924.404	3.146.419.080	4.810.628.438	4.889.150.269	8.142.727.181	7.654.829.954
JULHO	2.937.353.949	4.456.874.968	4.708.574.988	5.178.511.733	8.162.557.665	9.991.289.189
<b>SUB-TOTAL</b>	<b>20.369.351.239</b>	<b>27.207.954.694</b>	<b>31.301.015.633</b>	<b>32.986.940.328</b>	<b>55.839.832.315</b>	<b>60.242.493.810</b>
<b>CRESC. PERÍODO</b>	<b>0,00 %</b>	<b>33,57 %</b>	<b>15,04 %</b>	<b>5,39 %</b>	<b>69,28 %</b>	<b>7,88 %</b>
AGOSTO	3.697.256.391	6.506.689.715	4.872.069.957	5.331.222.996	9.201.028.288	-
SETEMBRO	3.304.656.861	4.524.925.839	4.464.916.538	6.906.517.902	8.403.556.485	-
OUTUBRO	3.015.346.828	4.073.367.991	5.325.513.726	8.479.467.595	8.912.366.921	-
NOVEMBRO	3.769.180.306	5.215.767.137	4.155.131.560	6.843.713.108	9.091.770.957	-
DEZEMBRO	3.637.799.996	2.964.447.940	3.137.261.923	5.422.544.290	7.237.488.201	-
<b>TOTAIS</b>	<b>37.793.591.621</b>	<b>50.493.153.316</b>	<b>53.255.909.337</b>	<b>65.970.406.219</b>	<b>98.686.043.167</b>	<b>60.242.493.810</b>

(Valores em US\$ 1,00)

MESES	ANOS					
	2017	2018	2019	2020	2021	2022(*)
JANEIRO	1.030.340.210	1.349.562.926	1.254.322.266	1.297.506.257	1.068.431.140	1.668.699.646
FEVEREIRO	867.017.706	1.038.293.061	1.099.985.273	1.036.353.762	1.169.127.116	1.643.939.398
MARÇO	969.530.267	1.204.237.033	995.497.875	1.004.813.840	1.553.311.712	1.889.876.073
ABRIL	767.834.961	1.159.089.941	1.141.526.295	611.955.886	1.797.273.495	1.627.683.361
MAIO	967.446.122	1.061.459.639	1.178.511.082	770.925.696	1.672.101.023	1.756.802.122
JUNHO	888.234.491	816.149.377	1.245.115.550	892.930.246	1.627.829.191	1.461.403.199
JULHO	939.292.002	1.187.455.031	1.249.290.259	995.350.824	1.593.751.497	1.925.697.554
<b>SUB-TOTAL</b>	<b>6.429.695.759</b>	<b>7.816.247.008</b>	<b>8.164.248.600</b>	<b>6.609.836.511</b>	<b>10.481.825.174</b>	<b>11.974.101.353</b>
<b>CRESC. PERÍODO</b>	<b>0,00 %</b>	<b>21,56 %</b>	<b>4,45 %</b>	<b>-19,04 %</b>	<b>58,58 %</b>	<b>14,24 %</b>
AGOSTO	1.185.930.328	1.597.910.048	1.176.260.250	974.397.857	1.788.934.787	-
SETEMBRO	1.043.795.597	1.116.824.425	1.074.588.818	1.224.407.946	1.544.941.811	-
OUTUBRO	921.279.202	1.095.845.684	1.330.015.166	1.469.120.135	1.579.366.812	-
NOVEMBRO	1.152.302.142	1.350.290.506	979.752.785	1.283.589.307	1.617.781.625	-
DEZEMBRO	1.097.872.339	763.757.392	768.936.746	1.043.459.174	1.297.040.896	-
<b>TOTAIS</b>	<b>11.830.875.367</b>	<b>13.740.875.063</b>	<b>13.493.802.365</b>	<b>12.604.810.930</b>	<b>18.309.891.105</b>	<b>11.974.101.353</b>

(\*) Até Julho - Dados Parciais

Fonte: CGPRO/SAP

**SETOR INDUSTRIAL**  
**FATURAMENTO DO POLO INDUSTRIAL DE MANAUS - PIM**

(Valores Nominais em R\$ 1,00)

MESES	ANOS					
	2017	2018	2019	2020	2021	2022
JANEIRO	5.996.115.706	7.233.327.109	7.568.169.946	9.022.740.144	10.383.813.213	12.337.577.406
FEVEREIRO	5.843.075.825	7.266.720.967	8.574.738.348	8.324.981.547	11.291.275.167	13.063.800.223
MARÇO	6.847.653.578	8.187.831.063	8.440.007.962	9.149.901.168	14.384.169.419	14.720.841.325
ABRIL	6.133.786.297	7.539.410.429	8.250.964.037	3.825.588.841	12.302.574.842	13.628.163.151
MAIO	6.737.631.488	7.218.335.829	9.021.021.343	7.115.817.078	13.002.895.330	15.336.203.121
JUNHO	6.112.805.723	6.946.692.823	7.414.354.640	9.068.199.623	12.953.887.794	13.254.790.918
JULHO	6.154.542.890	7.598.268.342	8.207.528.311	10.923.479.875	13.576.055.187	14.314.164.308
<b>SUB-TOTAL</b>	<b>43.825.611.507</b>	<b>51.990.586.562</b>	<b>57.476.784.587</b>	<b>57.430.708.276</b>	<b>87.894.670.952</b>	<b>96.655.540.452</b>
<b>CRESC. PERÍODO</b>	<b>0,00</b>	<b>18,63 %</b>	<b>10,55 %</b>	<b>-0,08 %</b>	<b>53,04 %</b>	<b>9,97 %</b>
AGOSTO	7.523.488.020	9.131.525.394	8.996.783.423	11.646.584.871	14.137.995.094	-
SETEMBRO	7.554.213.775	7.874.305.692	9.529.237.022	13.052.207.986	15.186.265.920	-
OUTUBRO	7.848.974.097	9.396.801.879	11.115.327.492	14.857.110.157	15.272.251.089	-
NOVEMBRO	8.559.919.773	8.744.262.870	10.026.303.747	13.221.831.064	15.086.918.326	-
DEZEMBRO	6.818.647.049	6.905.220.067	7.683.549.465	10.170.831.793	13.151.617.730	-
<b>TOTAIS</b>	<b>82.130.854.221</b>	<b>94.042.702.464</b>	<b>104.827.985.736</b>	<b>120.379.274.147</b>	<b>160.729.719.111</b>	<b>96.655.540.452</b>

(Valores em US\$ 1,00)

MESES	ANOS					
	2017	2018	2019	2020	2021	2022
JANEIRO	1.926.586.674	2.274.416.599	2.022.655.463	2.105.656.976	1.926.495.958	2.302.903.910
FEVEREIRO	1.890.963.050	2.240.740.354	2.302.808.666	1.862.286.993	2.041.748.068	2.541.892.093
MARÇO	2.188.028.367	2.481.612.130	2.194.204.592	1.760.239.543	2.524.734.421	3.107.104.843
ABRIL	1.932.997.068	2.180.659.001	2.117.695.200	704.995.732	2.276.736.776	2.791.626.685
MAIO	2.077.528.133	1.932.516.553	2.254.409.932	1.311.502.125	2.485.167.870	3.243.080.446
JUNHO	1.848.109.119	1.801.902.060	1.919.027.498	1.656.171.170	2.589.638.118	2.530.506.094
JULHO	1.968.068.205	2.024.423.399	2.177.640.836	2.099.579.041	2.650.744.921	2.758.878.326
<b>SUB-TOTAL</b>	<b>13.832.280.616</b>	<b>14.936.270.096</b>	<b>14.988.442.187</b>	<b>11.500.431.580</b>	<b>16.495.266.132</b>	<b>19.275.992.397</b>
<b>CRESC. PERÍODO</b>	<b>0,00</b>	<b>7,98 %</b>	<b>0,35 %</b>	<b>-23,27 %</b>	<b>43,43 %</b>	<b>16,86 %</b>
AGOSTO	2.413.230.697	2.242.516.059	2.172.086.775	2.128.668.666	2.748.817.898	-
SETEMBRO	2.386.043.517	1.943.505.206	2.293.438.513	2.313.934.084	2.791.900.930	-
OUTUBRO	2.398.097.799	2.527.992.758	2.775.986.487	2.574.086.101	2.706.406.360	-
NOVEMBRO	2.616.912.190	2.263.769.609	2.364.136.701	2.479.852.779	2.684.552.808	-
DEZEMBRO	2.057.838.252	1.779.053.967	1.883.222.908	1.957.171.242	2.356.920.740	-
<b>TOTAIS</b>	<b>25.704.403.071</b>	<b>25.693.107.695</b>	<b>26.477.313.571</b>	<b>22.954.144.452</b>	<b>29.783.864.868</b>	<b>19.275.992.397</b>

(\*) Até Julho - Dados Parciais

FONTE: CGPRO/SAP.

AQUISIÇÃO DE INSUMOS DE PRODUÇÃO E FATURAMENTO DO POLO  
INDUSTRIAL DE MANAUS – (JAN A JUL)

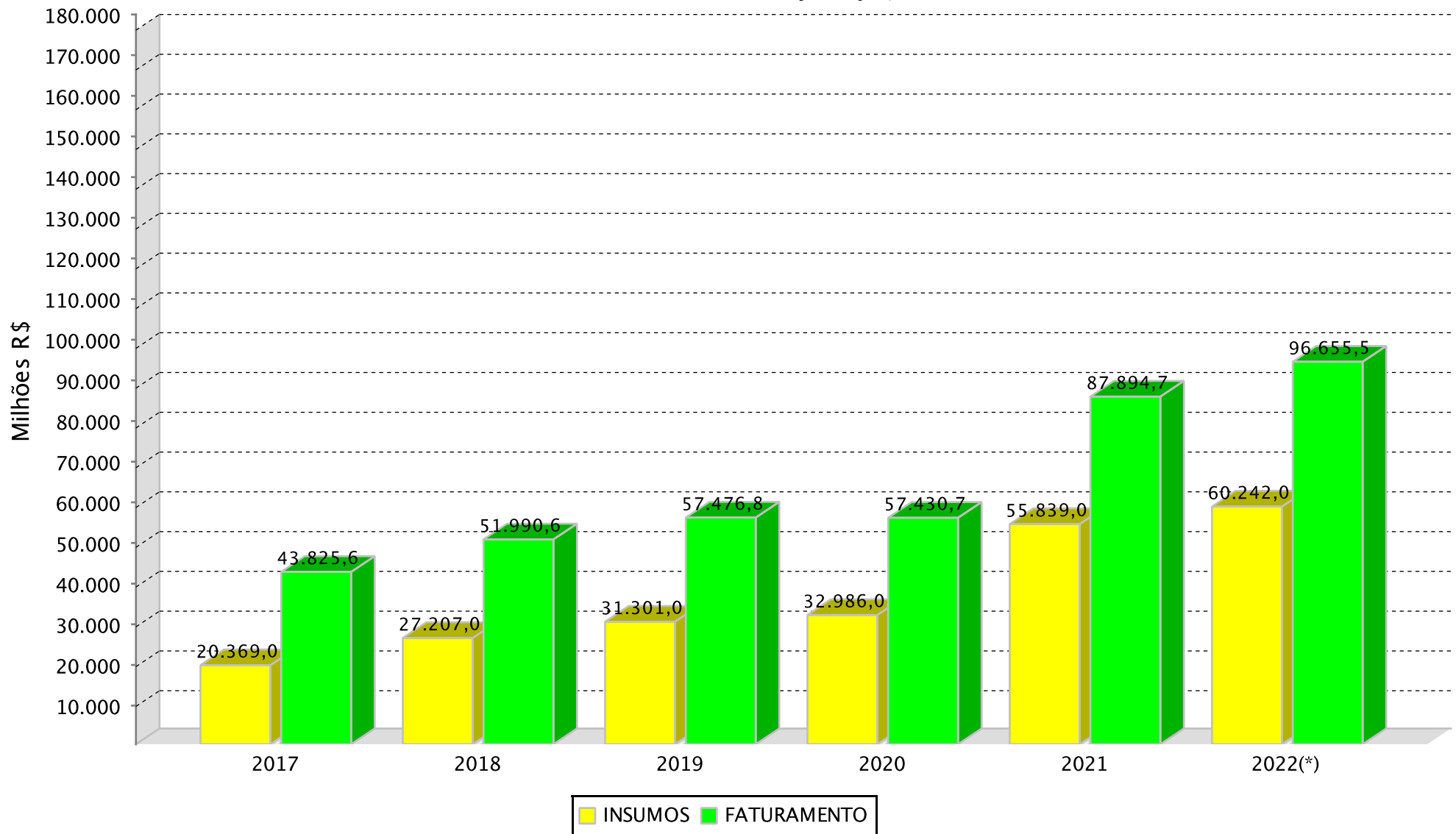

(\*)Dados parciais.

**SETOR INDUSTRIAL**  
**RECEITA DO POLO INDUSTRIAL DE MANAUS - PIM (\*)**

(Valores Nominais em R\$ 1,00)

MESES	ANOS					
	2017	2018	2019	2020	2021	2022
JANEIRO	6.681.059.967	8.606.358.472	9.357.253.260	9.435.979.272	11.571.025.201	12.859.733.555
FEVEREIRO	6.397.496.348	7.818.859.390	9.047.762.376	8.837.940.659	11.840.390.580	13.766.866.487
MARÇO	7.425.927.987	8.877.109.562	8.848.670.044	10.045.410.648	15.224.539.189	15.646.135.972
ABRIL	7.537.432.965	8.731.248.967	8.752.352.858	4.493.682.177	13.290.434.510	15.183.834.431
MAIO	7.278.993.742	9.871.143.023	9.592.474.035	7.570.595.560	14.234.052.047	16.162.527.021
JUNHO	7.124.715.705	8.005.681.642	7.994.461.043	9.442.657.601	14.144.785.893	14.860.855.286
JULHO	6.758.514.920	8.493.213.379	8.607.222.473	11.604.242.334	15.235.353.966	15.793.165.081
<b>SUB-TOTAL</b>	<b>49.204.141.634</b>	<b>60.403.614.435</b>	<b>62.200.196.089</b>	<b>61.430.508.251</b>	<b>95.540.581.386</b>	<b>104.273.117.833</b>
<b>CRESC. PERÍODO</b>	<b>0,00</b>	<b>22,76 %</b>	<b>2,97 %</b>	<b>-1,24 %</b>	<b>55,53 %</b>	<b>9,14 %</b>
AGOSTO	8.146.843.670	12.242.719.187	9.531.227.202	12.126.848.642	15.873.156.343	-
SETEMBRO	8.899.788.578	11.934.001.451	9.995.555.678	13.669.552.875	17.211.686.596	-
OUTUBRO	8.745.706.893	10.378.258.399	11.735.160.649	15.750.357.828	17.801.583.874	-
NOVEMBRO	9.904.433.917	9.804.539.653	10.718.682.787	13.913.006.598	17.702.060.156	-
DEZEMBRO	16.084.878.776	7.813.963.755	8.441.881.152	10.844.378.583	16.107.861.380	-
<b>TOTAIS</b>	<b>100.985.793.468</b>	<b>112.577.096.880</b>	<b>112.622.703.557</b>	<b>127.734.652.777</b>	<b>180.236.929.735</b>	<b>104.273.117.833</b>

(Valores em US\$ 1,00)

MESES	ANOS					
	2017	2018	2019	2020	2021	2022
JANEIRO	2.146.663.229	2.706.146.738	2.500.802.646	2.202.095.513	2.146.757.922	2.400.368.379
FEVEREIRO	2.070.387.168	2.410.995.803	2.429.842.726	1.977.035.246	2.141.042.020	2.678.691.382
MARÇO	2.372.804.188	2.690.522.386	2.300.447.171	1.932.515.852	2.672.237.584	3.302.405.330
ABRIL	2.375.341.285	2.525.380.045	2.246.381.823	828.114.805	2.459.551.875	3.110.294.242
MAIO	2.244.455.534	2.642.734.799	2.397.219.551	1.395.321.444	2.720.471.703	3.417.819.582
JUNHO	2.154.043.931	2.076.593.080	2.069.174.097	1.724.560.325	2.827.712.985	2.837.123.957
JULHO	2.161.203.287	2.262.865.579	2.283.688.637	2.230.426.958	2.974.725.470	3.043.937.453
<b>SUB-TOTAL</b>	<b>15.524.898.622</b>	<b>17.315.238.430</b>	<b>16.227.556.651</b>	<b>12.290.070.143</b>	<b>17.942.499.559</b>	<b>20.790.640.325</b>
<b>CRESC. PERÍODO</b>	<b>0,00</b>	<b>11,53 %</b>	<b>-6,28 %</b>	<b>-24,26 %</b>	<b>45,99 %</b>	<b>15,87 %</b>
AGOSTO	2.613.177.980	3.006.561.686	2.301.117.142	2.216.447.397	3.086.181.312	-
SETEMBRO	2.811.051.351	2.945.503.369	2.405.669.237	2.423.378.814	3.164.261.977	-
OUTUBRO	2.672.076.655	2.792.030.992	2.930.786.106	2.728.846.777	3.154.631.202	-
NOVEMBRO	3.027.952.894	2.538.260.712	2.527.395.140	2.609.487.893	3.149.888.816	-
DEZEMBRO	4.854.346.997	2.013.181.778	2.069.088.518	2.086.781.724	2.886.713.509	-
<b>TOTAIS</b>	<b>31.503.504.499</b>	<b>30.610.776.967</b>	<b>28.461.612.794</b>	<b>24.355.012.748</b>	<b>33.384.176.375</b>	<b>20.790.640.325</b>

(\*) Corresponde ao valor de todas receitas geradas pelas empresas, quer sejam operacionais, financeiras, de assistência técnica, receitas recuperadas e outras.

(\*\*) Até Julho - Dados Parciais

FONTE: CGPRO/SAP

**SETOR INDUSTRIAL**

**INVESTIMENTOS PRODUTIVOS REALIZADOS PELAS EMPRESAS ATIVAS DO PIM**

SUBSETORES	2017	2018	2019	2020	2021	2022(*)
	INVESTIMENTO EM US\$ 1.00	INVESTIMENTO EM US\$ 1.00	INVESTIMENTO EM US\$ 1.00	INVESTIMENTO EM US\$ 1.00	INVESTIMENTO EM US\$ 1.00	INVESTIMENTO EM US\$ 1.00
	TOTAL	TOTAL	TOTAL	TOTAL	TOTAL	TOTAL
Sem subsetor(Polo)	538.635	116.972	0	0	0	1.064.077
Eletroeletrônico	2.628.439.711	2.668.092.086	2.738.304.205	2.239.100.276	2.129.774.606	2.778.924.881
Relojoeiro	87.284.855	85.951.378	73.630.377	52.250.698	54.016.408	60.952.926
Duas rodas	1.590.480.980	1.430.936.258	1.294.635.465	1.009.417.837	1.028.094.932	1.129.229.019
Termoplástico	1.511.504.326	1.482.139.132	1.423.394.784	1.155.601.380	1.345.230.168	1.514.978.010
Bebidas	85.767.348	76.732.828	63.776.732	46.987.835	47.879.394	58.547.460
Metalúrgico	456.980.162	471.801.566	461.970.109	364.821.430	388.723.162	455.337.003
Mecânico	355.620.433	326.587.852	282.111.449	286.043.226	290.545.415	323.346.093
Madeireiro	28.586.932	24.802.876	23.413.777	18.826.153	20.618.814	27.182.678
Papel e papelão	150.254.411	184.529.684	194.883.293	163.300.592	142.293.027	133.825.659
Couros e similares	0	0	3.423.987	2.609.426	2.513.619	3.457.815
Químico	1.224.042.081	1.143.748.131	983.108.335	749.631.467	734.917.152	798.178.472
Material de limpeza e velas	578.744	505.852	467.780	354.952	342.589	367.350
Vestuário e calçados	30.499.416	26.149.403	24.078.579	18.099.204	17.290.837	4.563.356
Produtos Alimentícios	30.811.394	41.426.384	73.829.942	102.979.316	119.911.777	124.965.100
Editorial e gráfico	40.217.660	37.568.914	52.897.961	39.673.229	38.137.185	41.260.928
Têxtil	1.840.580	1.258.261	894.047	683.062	1.560.046	1.761.829
Mineral não metálico	61.120.174	42.233.848	43.497.387	37.100.350	65.723.100	51.172.250
Mobiliário	18.787.091	26.941.409	16.163.207	20.426.908	24.038.766	16.598.672
Beneficiamento de borracha	23.149.833	22.417.109	29.783.537	20.550.795	1.373.783	1.473.089
Ótico	29.508.682	58.380.149	55.345.314	43.381.474	41.721.312	45.459.400
Brinquedos	9.662.631	7.221.240	6.743.242	8.719.784	14.853.732	19.786.917
Isqueiros, canetas e	734.453.571	688.632.278	675.457.854	548.823.838	553.113.618	607.678.960
Naval	26.432.572	25.099.920	25.077.881	19.913.093	19.037.926	18.049.235
DIVERSOS	14.949.050	5.888.242	5.641.650	2.093.514	1.794.553	781.207
<b>TOTAIS</b>	<b>9.141.511.272</b>	<b>8.879.161.772</b>	<b>8.552.530.894</b>	<b>6.951.389.839</b>	<b>7.083.505.921</b>	<b>8.218.942.386</b>

Obs.: Os Investimentos Totais = média mensal

(\*) Até Julho - Dados Parciais

Fonte: CGPRO/SAP

**SETOR INDUSTRIAL**  
**AQUISIÇÃO DE INSUMOS E FATURAMENTO DO POLO INDUSTRIAL DE MANAUS - PIM**

ANO	AQUISIÇÃO DE INSUMOS						TOTAL (R\$ 1,00)	FATURAMENTO						TOTAL (R\$ 1,00)
	REGIONAL	%	NACIONAL	%	EXTERIOR	%		REGIONAL	%	NACIONAL	%	EXTERIOR	%	
2017	8.013.040.631	21,20	6.235.696.493	16,50	23.544.854.497	62,30	37.793.591.621	8.683.881.607	10,57	71.910.577.632	87,56	1.536.394.982	1,87	82.130.854.221
2018	9.946.288.635	19,70	7.850.579.618	15,55	32.696.285.063	64,75	50.493.153.316	10.450.446.173	11,11	81.588.148.395	86,76	2.004.107.896	2,13	94.042.702.464
2019	11.091.373.596	20,83	7.664.966.631	14,39	34.499.569.110	64,78	53.255.909.337	11.742.366.712	11,20	91.387.018.103	87,18	1.698.600.921	1,62	104.827.985.736
2020	12.269.927.567	18,60	9.050.119.309	13,72	44.650.359.343	67,68	65.970.406.219	12.535.974.752	10,41	105.787.491.083	87,88	2.055.808.312	1,71	120.379.274.147
2021	17.252.343.694	17,48	14.116.301.558	14,30	67.317.397.915	68,21	98.686.043.167	17.906.511.205	11,14	140.376.294.630	87,34	2.446.913.276	1,52	160.729.719.111
2022(*)	10.425.035.165	17,31	9.676.047.958	16,06	40.141.410.687	66,63	60.242.493.810	11.982.850.542	12,40	83.056.595.519	85,93	1.616.094.391	1,67	96.655.540.452

ANO	AQUISIÇÃO DE INSUMOS						TOTAL (US\$ 1,00)	FATURAMENTO						TOTAL (US\$ 1,00)
	REGIONAL	%	NACIONAL	%	EXTERIOR	%		REGIONAL	%	NACIONAL	%	EXTERIOR	%	
2017	2.509.530.029	21,21	1.950.564.033	16,49	7.370.781.306	62,30	11.830.875.368	2.718.826.534	10,58	22.504.257.256	87,55	481.319.282	1,87	25.704.403.072
2018	2.718.350.207	19,78	2.127.938.803	15,49	8.894.586.053	64,73	13.740.875.063	2.858.158.110	11,12	22.289.197.225	86,75	545.752.360	2,12	25.693.107.695
2019	2.807.024.387	20,80	1.942.366.620	14,39	8.744.411.357	64,80	13.493.802.365	2.968.842.922	11,21	23.080.358.877	87,17	428.111.771	1,62	26.477.313.570
2020	2.357.282.841	18,70	1.740.786.945	13,81	8.506.741.146	67,49	12.604.810.931	2.402.734.309	10,47	20.158.216.287	87,82	393.193.855	1,71	22.954.144.452
2021	3.197.826.606	17,47	2.618.966.487	14,30	12.493.098.013	68,23	18.309.891.105	3.318.718.824	11,14	26.012.589.757	87,34	452.556.288	1,52	29.783.864.869
2022(*)	2.076.868.668	17,34	1.923.365.970	16,06	7.973.866.714	66,59	11.974.101.352	2.387.891.387	12,39	16.566.440.726	85,94	321.660.284	1,67	19.275.992.397

(\*) Até Julho - Dados Parciais

Fonte: CGPRO/SAP

AQUISIÇÃO DE INSUMOS DE PRODUÇÃO  
POLO INDUSTRIAL DE MANAUS – (JAN A JUL DE 2017 A 2022)

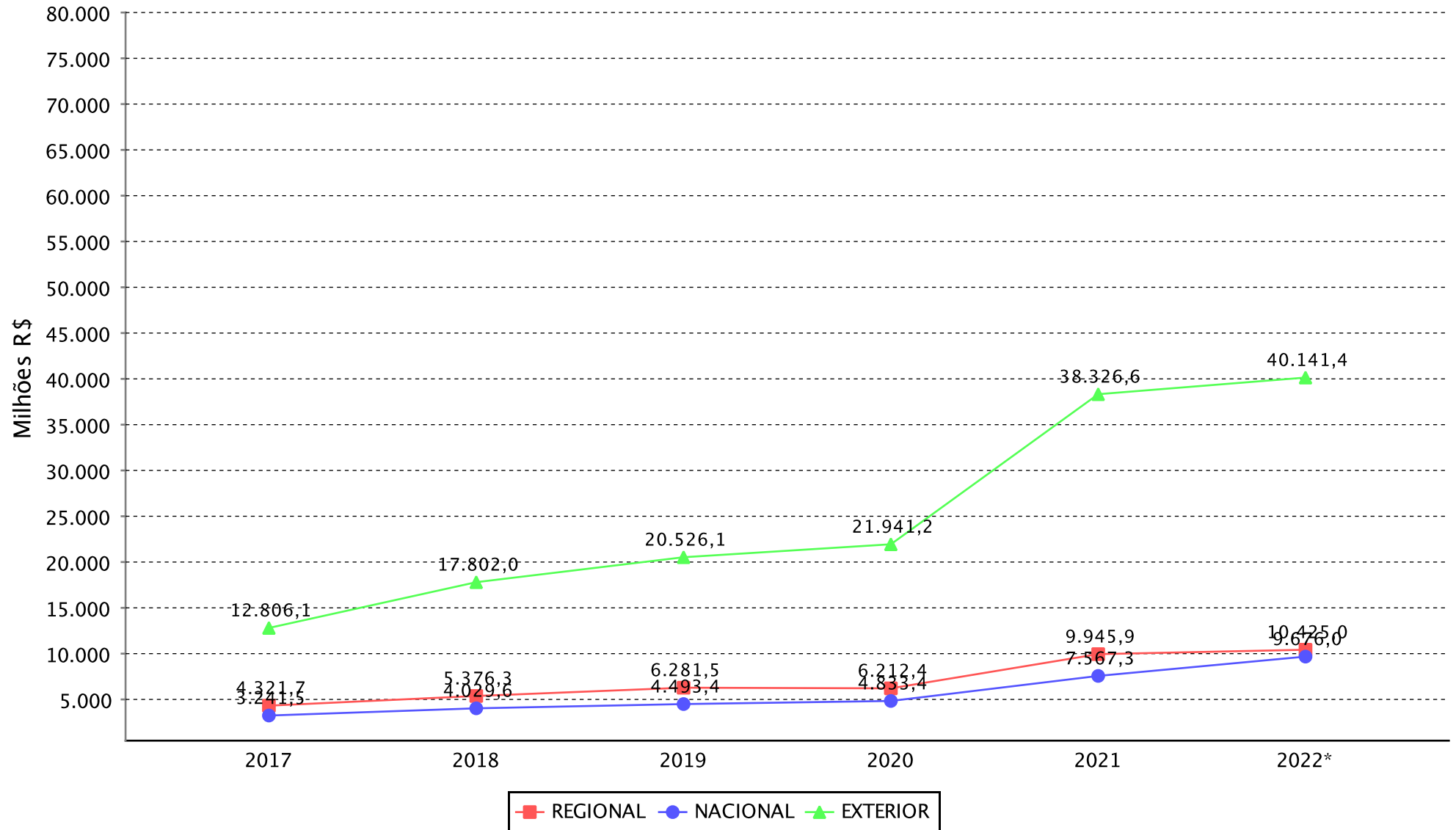

(\*)Dados parciais.

**SETOR INDUSTRIAL**  
**AQUISIÇÃO DE INSUMOS E FATURAMENTO DO SUBSETOR ELETROELETRÔNICO(\*)**

ANO	AQUISIÇÃO DE INSUMOS						TOTAL (R\$ 1,00)	FATURAMENTO						TOTAL (R\$ 1,00)
	REGIONAL	%	NACIONAL	%	EXTERIOR	%		REGIONAL	%	NACIONAL	%	EXTERIOR	%	
2017	3.461.578.539	17,56	1.397.532.044	7,09	14.852.053.879	75,35	19.711.164.462	2.949.465.716	7,29	37.351.022.030	92,33	151.198.341	0,37	40.451.686.087
2018	4.498.573.773	17,03	1.725.991.084	6,54	20.184.369.524	76,43	26.408.934.381	3.773.233.839	8,09	42.599.920.893	91,39	242.130.878	0,52	46.615.285.610
2019	4.547.509.898	17,25	1.307.490.657	4,96	20.505.412.388	77,79	26.360.412.943	3.954.607.697	7,76	46.641.233.565	91,49	383.696.417	0,75	50.979.537.679
2020	6.097.144.432	16,77	1.751.047.301	4,82	28.508.231.540	78,41	36.356.423.273	4.412.299.328	7,20	56.511.289.794	92,25	336.443.868	0,55	61.260.032.990
2021	7.231.832.373	14,94	2.508.127.053	5,18	38.673.253.797	79,88	48.413.213.223	6.514.013.885	8,26	72.027.137.124	91,36	297.533.770	0,38	78.838.684.779
2022(**)	4.767.210.198	15,77	2.005.295.882	6,63	23.451.103.607	77,59	30.223.609.687	4.523.878.671	9,65	42.166.741.582	89,99	167.830.662	0,36	46.858.450.915

ANO	AQUISIÇÃO DE INSUMOS						TOTAL (US\$ 1,00)	FATURAMENTO						TOTAL (US\$ 1,00)
	REGIONAL	%	NACIONAL	%	EXTERIOR	%		REGIONAL	%	NACIONAL	%	EXTERIOR	%	
2017	1.083.266.712	17,54	437.506.946	7,08	4.656.285.490	75,38	6.177.059.148	922.466.459	7,28	11.694.102.752	92,34	47.217.614	0,37	12.663.786.825
2018	1.227.531.126	16,99	473.659.627	6,56	5.523.761.919	76,45	7.224.952.672	1.034.083.470	8,09	11.686.514.207	91,41	64.420.858	0,50	12.785.018.535
2019	1.153.036.164	17,26	330.316.811	4,94	5.198.328.343	77,80	6.681.681.318	1.002.742.228	7,78	11.791.054.701	91,47	96.200.221	0,75	12.889.997.150
2020	1.162.689.546	16,85	334.177.602	4,84	5.405.396.707	78,31	6.902.263.855	844.077.991	7,25	10.735.936.664	92,20	64.394.765	0,55	11.644.409.420
2021	1.338.460.150	14,92	465.071.194	5,18	7.170.385.832	79,90	8.973.917.176	1.205.689.166	8,26	13.338.847.939	91,37	54.309.099	0,37	14.598.846.204
2022(**)	947.237.352	15,76	397.486.574	6,61	4.666.854.990	77,63	6.011.578.916	900.204.349	9,63	8.414.530.128	90,01	33.731.141	0,36	9.348.465.618

FONTE: CGPRO/SAP

(\*) Inclusive Bens de Informática produzidos pelo Polo.

(\*\*) Até Julho - Dados Parciais



**SETOR INDUSTRIAL**  
**AQUISIÇÃO DE INSUMOS E FATURAMENTO DO SUBSETOR RELOJOEIRO**

ANO	AQUISIÇÃO DE INSUMOS						TOTAL (R\$ 1,00)	FATURAMENTO						TOTAL (R\$ 1,00)
	REGIONAL	%	NACIONAL	%	EXTERIOR	%		REGIONAL	%	NACIONAL	%	EXTERIOR	%	
2017	13.451.109	2,39	122.615.116	21,79	426.682.628	75,82	562.748.853	48.581.352	3,82	1.221.582.237	96,15	311.135	0,02	1.270.474.724
2018	11.957.766	1,94	74.736.498	12,12	530.082.063	85,94	616.776.327	53.992.098	4,44	1.160.876.771	95,55	68.916	0,01	1.214.937.785
2019	14.209.395	2,18	100.332.634	15,40	536.763.939	82,41	651.305.968	36.858.990	2,94	1.217.401.058	97,05	97.290	0,01	1.254.357.338
2020	19.583.179	3,49	183.676.142	32,75	357.525.211	63,75	560.784.532	29.062.727	3,06	915.218.423	96,38	5.303.953	0,56	949.585.103
2021	62.049.665	6,34	265.843.654	27,16	650.792.409	66,50	978.685.728	51.519.519	4,54	1.083.471.900	95,45	159.232	0,01	1.135.150.651
2022(*)	52.760.214	7,75	192.558.558	28,28	435.595.761	63,97	680.914.533	22.133.036	3,14	681.406.168	96,81	317.042	0,05	703.856.246

ANO	AQUISIÇÃO DE INSUMOS						TOTAL (US\$ 1,00)	FATURAMENTO						TOTAL (US\$ 1,00)
	REGIONAL	%	NACIONAL	%	EXTERIOR	%		REGIONAL	%	NACIONAL	%	EXTERIOR	%	
2017	4.198.453	2,37	38.683.024	21,87	133.970.230	75,75	176.851.707	14.905.911	3,76	381.906.412	96,22	94.885	0,02	396.907.208
2018	3.256.033	1,94	20.391.555	12,13	144.454.920	85,93	168.102.508	14.283.134	4,32	316.547.483	95,68	17.918	0,01	330.848.535
2019	3.605.353	2,18	25.498.282	15,44	136.043.831	82,38	165.147.466	9.302.609	2,94	307.401.238	97,06	24.139	0,01	316.727.986
2020	3.683.390	3,32	35.454.919	31,96	71.803.679	64,72	110.941.988	5.549.640	3,08	173.812.902	96,40	941.003	0,52	180.303.545
2021	11.454.394	6,33	49.173.356	27,19	120.252.703	66,48	180.880.453	9.575.385	4,55	200.847.762	95,44	29.373	0,01	210.452.520
2022(*)	10.629.761	7,84	38.725.256	28,57	86.212.261	63,59	135.567.278	4.411.723	3,13	136.493.805	96,82	66.154	0,05	140.971.682

FONTE: CGPRO/SAP

(\*) Até Julho - Dados Parciais

**SETOR INDUSTRIAL**  
**AQUISIÇÃO DE INSUMOS E FATURAMENTO DO SUBSETOR DUAS RODAS**

ANO	AQUISIÇÃO DE INSUMOS						TOTAL (R\$ 1,00)	FATURAMENTO						TOTAL (R\$ 1,00)
	REGIONAL	%	NACIONAL	%	EXTERIOR	%		REGIONAL	%	NACIONAL	%	EXTERIOR	%	
2017	2.720.291.011	44,70	1.051.169.486	17,27	2.314.709.489	38,03	6.086.169.986	1.637.184.898	15,06	8.701.932.505	80,05	531.356.840	4,89	10.870.474.243
2018	3.194.112.622	41,63	1.361.926.299	17,75	3.116.685.858	40,62	7.672.724.779	1.893.838.253	14,60	10.541.200.872	81,28	533.212.860	4,11	12.968.251.985
2019	3.969.493.817	39,75	1.698.173.955	17,00	4.319.147.162	43,25	9.986.814.934	2.338.902.493	15,40	12.535.675.963	82,56	309.211.926	2,04	15.183.790.382
2020	3.447.579.903	38,43	1.413.936.458	15,76	4.110.033.945	45,81	8.971.550.306	2.274.768.383	15,52	11.933.662.614	81,44	444.733.748	3,04	14.653.164.745
2021	5.905.157.863	42,73	2.142.738.529	15,50	5.771.904.973	41,77	13.819.801.365	3.113.764.490	15,52	16.244.065.632	80,97	704.514.731	3,51	20.062.344.853
2022(*)	3.491.599.391	38,78	1.526.521.100	16,95	3.986.076.436	44,27	9.004.196.927	2.298.144.082	16,30	11.397.353.483	80,85	401.808.436	2,85	14.097.306.001

ANO	AQUISIÇÃO DE INSUMOS						TOTAL (US\$ 1,00)	FATURAMENTO						TOTAL (US\$ 1,00)
	REGIONAL	%	NACIONAL	%	EXTERIOR	%		REGIONAL	%	NACIONAL	%	EXTERIOR	%	
2017	852.682.752	44,71	329.589.636	17,28	724.939.261	38,01	1.907.211.649	513.053.323	15,07	2.725.902.144	80,05	166.240.644	4,88	3.405.196.111
2018	874.950.649	41,64	373.384.254	17,77	852.642.923	40,58	2.100.977.826	517.979.047	14,61	2.881.288.911	81,25	146.935.223	4,14	3.546.203.181
2019	1.006.237.761	39,70	430.640.621	16,99	1.097.812.028	43,31	2.534.690.410	590.651.003	15,40	3.166.547.993	82,55	78.520.796	2,05	3.835.719.792
2020	665.986.268	38,38	275.241.964	15,86	794.240.833	45,77	1.735.469.065	440.647.754	15,61	2.297.345.754	81,39	84.522.732	2,99	2.822.516.240
2021	1.095.482.188	42,75	398.026.679	15,53	1.069.013.561	41,72	2.562.522.428	577.232.934	15,49	3.018.207.390	81,00	130.604.481	3,51	3.726.044.805
2022(*)	698.387.790	38,92	304.354.033	16,96	791.762.824	44,12	1.794.504.647	459.781.863	16,31	2.279.415.346	80,86	79.931.815	2,84	2.819.129.024

FONTE: CGPRO/SAP

(\*) Até Julho - Dados Parciais

**SETOR INDUSTRIAL**  
**AQUISIÇÃO DE INSUMOS E FATURAMENTO DO SUBSETOR TERMOPLÁSTICO**

ANO	AQUISIÇÃO DE INSUMOS						TOTAL (R\$ 1,00)	FATURAMENTO						TOTAL (R\$ 1,00)
	REGIONAL	%	NACIONAL	%	EXTERIOR	%		REGIONAL	%	NACIONAL	%	EXTERIOR	%	
2017	244.778.111	8,38	828.808.254	28,37	1.847.519.720	63,25	2.921.106.085	1.088.580.227	23,12	3.597.019.118	76,39	23.115.447	0,49	4.708.714.792
2018	392.194.410	12,83	699.282.384	22,88	1.965.440.096	64,29	3.056.916.890	1.214.681.542	21,04	4.546.607.443	78,76	11.577.992	0,20	5.772.866.977
2019	396.920.215	12,44	677.748.547	21,24	2.116.017.801	66,32	3.190.686.563	1.332.619.798	19,30	5.548.737.286	80,37	22.984.983	0,33	6.904.342.067
2020	411.474.752	9,50	895.260.772	20,68	3.023.238.024	69,82	4.329.973.548	1.303.623.745	14,64	7.566.146.922	84,96	35.930.169	0,40	8.905.700.836
2021	813.687.969	7,07	1.839.173.328	15,99	8.849.303.531	76,94	11.502.164.828	1.931.619.800	13,61	12.241.125.492	86,25	19.574.821	0,14	14.192.320.113
2022(*)	430.773.103	6,25	1.282.022.257	18,59	5.185.040.731	75,17	6.897.836.091	1.191.873.624	13,48	7.645.158.709	86,47	4.826.294	0,05	8.841.858.627

ANO	AQUISIÇÃO DE INSUMOS						TOTAL (US\$ 1,00)	FATURAMENTO						TOTAL (US\$ 1,00)
	REGIONAL	%	NACIONAL	%	EXTERIOR	%		REGIONAL	%	NACIONAL	%	EXTERIOR	%	
2017	76.306.638	8,41	258.468.218	28,49	572.524.595	63,10	907.299.451	340.919.156	23,11	1.126.828.870	76,40	7.250.251	0,49	1.474.998.277
2018	111.250.906	13,33	192.244.957	23,03	531.084.667	63,63	834.580.530	334.581.476	21,31	1.232.640.427	78,50	3.059.539	0,19	1.570.281.442
2019	100.611.240	12,50	170.772.014	21,22	533.249.142	66,27	804.632.396	337.129.110	19,31	1.403.017.888	80,36	5.821.276	0,33	1.745.968.274
2020	78.027.262	9,47	170.886.076	20,74	575.006.615	69,79	823.919.953	249.070.548	14,68	1.441.139.448	84,93	6.643.307	0,39	1.696.853.303
2021	151.944.374	7,09	339.294.812	15,83	1.651.879.516	77,08	2.143.118.702	357.767.960	13,59	2.271.229.050	86,27	3.658.303	0,14	2.632.655.313
2022(*)	85.648.497	6,30	255.996.697	18,83	1.017.891.311	74,87	1.359.536.505	237.596.549	13,50	1.521.493.648	86,45	957.127	0,05	1.760.047.324

FONTE: CGPRO/SAP

(\*) Até Julho - Dados Parciais

**SETOR INDUSTRIAL**  
**AQUISIÇÃO DE INSUMOS E FATURAMENTO DO SUBSETOR METALÚRGICO**

ANO	AQUISIÇÃO DE INSUMOS						TOTAL (R\$ 1,00)	FATURAMENTO						TOTAL (R\$ 1,00)
	REGIONAL	%	NACIONAL	%	EXTERIOR	%		REGIONAL	%	NACIONAL	%	EXTERIOR	%	
2017	225.518.515	12,50	1.135.597.600	62,97	442.322.915	24,53	1.803.439.030	805.866.237	16,91	3.950.159.744	82,88	9.868.944	0,21	4.765.894.925
2018	267.596.310	11,84	1.389.886.948	61,47	603.420.863	26,69	2.260.904.121	1.029.529.835	18,13	4.598.117.594	80,96	51.938.439	0,91	5.679.585.868
2019	321.446.904	11,76	1.746.862.310	63,92	664.734.256	24,32	2.733.043.470	1.121.125.568	13,92	6.926.943.588	86,00	6.652.744	0,08	8.054.721.900
2020	335.723.863	11,09	2.081.205.106	68,76	610.008.896	20,15	3.026.937.865	1.229.208.265	12,60	8.380.518.757	85,89	147.670.474	1,51	9.757.397.496
2021	632.884.123	11,50	3.757.330.798	68,28	1.112.770.320	20,22	5.502.985.241	1.825.406.575	13,68	11.361.019.654	85,17	152.380.376	1,14	13.338.806.605
2022(*)	331.551.077	11,85	2.176.067.244	77,76	290.710.160	10,39	2.798.328.481	1.063.427.409	13,60	6.521.098.279	83,40	235.003.839	3,01	7.819.529.527

ANO	AQUISIÇÃO DE INSUMOS						TOTAL (US\$ 1,00)	FATURAMENTO						TOTAL (US\$ 1,00)
	REGIONAL	%	NACIONAL	%	EXTERIOR	%		REGIONAL	%	NACIONAL	%	EXTERIOR	%	
2017	70.628.078	12,53	354.000.522	62,82	138.904.339	24,65	563.532.939	252.627.691	16,94	1.235.390.947	82,85	3.072.033	0,21	1.491.090.671
2018	72.531.844	11,86	374.666.787	61,27	164.347.632	26,87	611.546.263	279.801.535	18,11	1.251.132.680	80,97	14.235.102	0,92	1.545.169.317
2019	80.780.124	11,67	443.723.624	64,09	167.798.184	24,24	692.301.932	283.209.305	13,89	1.753.346.993	86,02	1.683.401	0,08	2.038.239.699
2020	64.322.095	11,17	394.872.430	68,54	116.889.551	20,29	576.084.076	235.645.442	12,64	1.601.368.114	85,88	27.734.201	1,49	1.864.747.757
2021	117.250.902	11,47	698.686.868	68,34	206.463.699	20,19	1.022.401.469	339.880.309	13,72	2.108.086.431	85,12	28.636.415	1,16	2.476.603.155
2022(*)	66.192.285	11,94	431.048.306	77,73	57.287.474	10,33	554.528.065	212.251.260	13,59	1.302.281.110	83,39	47.227.428	3,02	1.561.759.798

FONTE: CGPRO/SAP

(\*) Até Julho - Dados Parciais

**SETOR INDUSTRIAL**  
**AQUISIÇÃO DE INSUMOS E FATURAMENTO DO SUBSETOR MECÂNICO**

ANO	AQUISIÇÃO DE INSUMOS						TOTAL (R\$ 1,00)	FATURAMENTO						TOTAL (R\$ 1,00)
	REGIONAL	%	NACIONAL	%	EXTERIOR	%		REGIONAL	%	NACIONAL	%	EXTERIOR	%	
2017	313.006.421	15,76	488.128.688	24,58	1.185.084.651	59,67	1.986.219.760	435.559.156	8,66	4.588.653.598	91,23	5.369.994	0,11	5.029.582.748
2018	343.906.832	10,03	302.057.957	8,81	2.783.311.014	81,16	3.429.275.803	507.737.704	10,30	4.416.532.519	89,60	4.882.393	0,10	4.929.152.616
2019	533.668.849	19,46	424.712.457	15,49	1.783.623.674	65,05	2.742.004.980	622.056.490	9,42	5.980.812.469	90,52	4.024.529	0,06	6.606.893.488
2020	477.902.698	15,09	605.710.769	19,12	2.083.514.707	65,79	3.167.128.174	629.951.465	7,99	7.253.454.292	91,94	5.647.030	0,07	7.889.052.787
2021	978.098.280	19,12	753.153.555	14,73	3.383.468.987	66,15	5.114.720.822	894.036.090	7,72	10.679.913.331	92,23	5.963.289	0,05	11.579.912.710
2022(*)	371.150.184	14,69	433.284.188	17,15	1.722.106.591	68,16	2.526.540.963	474.084.114	10,13	4.202.653.878	89,82	2.173.589	0,05	4.678.911.581

ANO	AQUISIÇÃO DE INSUMOS						TOTAL (US\$ 1,00)	FATURAMENTO						TOTAL (US\$ 1,00)
	REGIONAL	%	NACIONAL	%	EXTERIOR	%		REGIONAL	%	NACIONAL	%	EXTERIOR	%	
2017	98.069.715	15,78	152.378.611	24,51	371.205.456	59,71	621.653.782	136.368.444	8,69	1.431.989.767	91,21	1.678.020	0,11	1.570.036.231
2018	93.121.232	10,38	82.339.691	9,18	721.723.174	80,44	897.184.097	137.842.013	10,35	1.192.107.225	89,55	1.335.171	0,10	1.331.284.409
2019	134.101.092	19,34	107.483.689	15,50	451.711.393	65,15	693.296.174	155.153.884	9,38	1.498.518.949	90,56	1.016.172	0,06	1.654.689.005
2020	91.784.034	14,83	124.881.258	20,17	402.423.813	65,00	619.089.105	120.586.908	8,01	1.384.092.859	91,92	1.079.324	0,07	1.505.759.091
2021	181.595.041	19,17	139.703.445	14,75	625.874.006	66,08	947.172.492	166.260.841	7,77	1.972.751.517	92,18	1.130.036	0,05	2.140.142.394
2022(*)	73.957.998	14,77	84.497.438	16,88	342.195.549	68,35	500.650.985	94.510.161	10,20	831.504.249	89,75	419.781	0,05	926.434.191

FONTE: CGPRO/SAP

(\*) Até Julho - Dados Parciais

**SETOR INDUSTRIAL**  
**AQUISIÇÃO DE INSUMOS E FATURAMENTO DO SUBSETOR MADEIREIRO**

ANO	AQUISIÇÃO DE INSUMOS						TOTAL (R\$ 1,00)	FATURAMENTO						TOTAL (R\$ 1,00)
	REGIONAL	%	NACIONAL	%	EXTERIOR	%		REGIONAL	%	NACIONAL	%	EXTERIOR	%	
2017	8.489.518	42,11	6.368.095	31,59	5.302.429	26,30	20.160.042	13.765.740	25,26	2.387.941	4,38	38.345.099	70,36	54.498.780
2018	7.430.735	38,24	6.535.964	33,64	5.464.695	28,12	19.431.394	12.115.197	20,73	355.449	0,61	45.971.075	78,66	58.441.721
2019	8.585.437	42,82	5.321.593	26,54	6.143.493	30,64	20.050.523	12.621.615	20,17	396.556	0,63	49.544.795	79,19	62.562.966
2020	11.671.185	58,18	4.116.394	20,52	4.271.539	21,29	20.059.118	13.279.733	17,98	205.100	0,28	60.360.506	81,74	73.845.339
2021	14.132.093	42,90	12.008.221	36,45	6.804.614	20,65	32.944.928	13.491.993	14,26	844.397	0,89	80.256.784	84,84	94.593.174
2022(*)	7.256.824	44,78	7.657.642	47,26	1.289.465	7,96	16.203.931	8.331.004	15,82	85.190	0,16	44.239.044	84,02	52.655.238

ANO	AQUISIÇÃO DE INSUMOS						TOTAL (US\$ 1,00)	FATURAMENTO						TOTAL (US\$ 1,00)
	REGIONAL	%	NACIONAL	%	EXTERIOR	%		REGIONAL	%	NACIONAL	%	EXTERIOR	%	
2017	2.657.572	42,01	1.996.033	31,55	1.672.084	26,43	6.325.689	4.315.217	25,28	752.527	4,41	12.000.223	70,31	17.067.967
2018	2.016.377	37,70	1.791.720	33,50	1.540.217	28,80	5.348.314	3.303.859	21,11	110.745	0,71	12.235.333	78,18	15.649.937
2019	2.156.541	42,47	1.352.916	26,64	1.568.755	30,89	5.078.212	3.211.605	20,34	100.403	0,64	12.476.220	79,02	15.788.228
2020	2.261.274	57,84	787.237	20,14	861.253	22,03	3.909.764	2.486.670	17,72	36.905	0,26	11.513.482	82,02	14.037.057
2021	2.613.713	42,64	2.220.418	36,22	1.295.942	21,14	6.130.073	2.493.150	14,31	158.002	0,91	14.765.235	84,78	17.416.387
2022(*)	1.439.031	44,48	1.528.335	47,24	267.807	8,28	3.235.173	1.655.227	15,77	17.895	0,17	8.820.918	84,06	10.494.040

FONTE: CGPRO/SAP

(\*) Até Julho - Dados Parciais

**SETOR INDUSTRIAL**  
**AQUISIÇÃO DE INSUMOS E FATURAMENTO DO SUBSETOR PAPEL E PAPELÃO**

ANO	AQUISIÇÃO DE INSUMOS						TOTAL (R\$ 1,00)	FATURAMENTO						TOTAL (R\$ 1,00)
	REGIONAL	%	NACIONAL	%	EXTERIOR	%		REGIONAL	%	NACIONAL	%	EXTERIOR	%	
2017	111.440.007	36,09	156.622.049	50,73	40.681.070	13,18	308.743.126	361.592.696	82,06	79.030.884	17,94	0	0,00	440.623.580
2018	113.361.243	35,16	173.983.641	53,96	35.064.836	10,88	322.409.720	379.334.803	71,95	147.876.625	28,05	5.022	0,00	527.216.450
2019	118.101.203	37,44	156.746.120	49,69	40.616.017	12,88	315.463.340	417.694.635	65,23	222.600.874	34,77	0	0,00	640.295.509
2020	110.273.905	35,16	133.050.090	42,42	70.296.055	22,41	313.620.050	418.724.522	60,79	269.251.256	39,09	834.728	0,12	688.810.506
2021	310.791.979	48,11	246.823.670	38,21	88.357.394	13,68	645.973.043	734.103.140	67,09	352.709.796	32,24	7.366.228	0,67	1.094.179.164
2022(*)	128.028.951	37,68	169.106.687	49,77	42.613.581	12,54	339.749.219	499.194.396	72,95	183.956.926	26,88	1.153.017	0,17	684.304.339

ANO	AQUISIÇÃO DE INSUMOS						TOTAL (US\$ 1,00)	FATURAMENTO						TOTAL (US\$ 1,00)
	REGIONAL	%	NACIONAL	%	EXTERIOR	%		REGIONAL	%	NACIONAL	%	EXTERIOR	%	
2017	35.136.418	36,13	49.361.050	50,75	12.764.386	13,12	97.261.854	113.240.417	82,12	24.657.685	17,88	0	0,00	137.898.102
2018	30.062.900	35,01	46.257.667	53,87	9.544.735	11,12	85.865.302	104.488.247	72,59	39.455.938	27,41	1.240	0,00	143.945.425
2019	29.567.675	37,15	39.786.674	49,99	10.233.279	12,86	79.587.628	105.556.697	65,26	56.199.832	34,74	0	0,00	161.756.529
2020	21.419.144	35,87	24.934.878	41,75	13.363.932	22,38	59.717.954	80.047.378	60,62	51.836.153	39,26	154.336	0,12	132.037.867
2021	57.232.524	47,82	46.011.488	38,44	16.447.914	13,74	119.691.926	136.030.187	66,97	65.711.574	32,35	1.387.126	0,68	203.128.887
2022(*)	25.333.049	37,55	33.654.106	49,88	8.483.239	12,57	67.470.394	99.236.141	72,91	36.630.118	26,91	242.045	0,18	136.108.304

FONTE: CGPRO/SAP

(\*) Até Julho - Dados Parciais

**SETOR INDUSTRIAL**  
**AQUISIÇÃO DE INSUMOS E FATURAMENTO DO SUBSETOR QUÍMICO(\*)**

ANO	AQUISIÇÃO DE INSUMOS						TOTAL (R\$ 1,00)	FATURAMENTO						TOTAL (R\$ 1,00)
	REGIONAL	%	NACIONAL	%	EXTERIOR	%		REGIONAL	%	NACIONAL	%	EXTERIOR	%	
2017	293.141.536	10,22	614.204.318	21,42	1.960.631.688	68,36	2.867.977.542	281.220.430	2,85	9.027.914.864	91,40	567.881.134	5,75	9.877.016.428
2018	392.748.222	9,77	828.261.263	20,61	2.798.396.419	69,62	4.019.405.904	325.254.897	2,95	9.912.877.684	90,00	776.757.848	7,05	11.014.890.429
2019	606.793.524	12,02	768.377.089	15,22	3.672.151.862	72,75	5.047.322.475	350.382.214	3,69	8.481.349.317	89,28	667.708.434	7,03	9.499.439.965
2020	415.182.396	6,64	1.008.982.846	16,13	4.830.884.134	77,23	6.255.049.376	364.806.939	3,60	9.000.970.051	88,81	769.537.341	7,59	10.135.314.331
2021	498.093.648	5,47	1.468.897.851	16,12	7.146.130.311	78,42	9.113.121.810	491.711.708	3,71	11.865.525.130	89,49	901.467.056	6,80	13.258.703.894
2022(**)	301.895.489	5,53	1.085.027.113	19,87	4.073.198.735	74,60	5.460.121.337	343.985.235	4,11	7.469.778.986	89,26	555.163.086	6,63	8.368.927.307

ANO	AQUISIÇÃO DE INSUMOS						TOTAL (US\$ 1,00)	FATURAMENTO						TOTAL (US\$ 1,00)
	REGIONAL	%	NACIONAL	%	EXTERIOR	%		REGIONAL	%	NACIONAL	%	EXTERIOR	%	
2017	91.299.057	10,20	192.326.898	21,49	611.336.267	68,31	894.962.222	88.119.694	2,85	2.821.026.011	91,37	178.440.986	5,78	3.087.586.691
2018	106.142.125	9,71	224.423.485	20,54	762.236.280	69,75	1.092.801.890	88.607.158	2,96	2.696.472.930	90,00	210.917.853	7,04	2.995.997.941
2019	152.129.373	11,91	194.925.060	15,26	930.202.600	72,83	1.277.257.033	88.234.989	3,69	2.137.368.989	89,29	168.124.176	7,02	2.393.728.154
2020	79.129.416	6,62	190.096.919	15,91	925.772.968	77,47	1.194.999.303	69.631.557	3,60	1.716.097.871	88,72	148.580.486	7,68	1.934.309.914
2021	92.185.014	5,45	272.075.194	16,08	1.327.468.093	78,47	1.691.728.301	90.988.489	3,70	2.199.069.882	89,51	166.686.749	6,78	2.456.745.120
2022(**)	60.068.196	5,51	216.928.508	19,88	813.925.761	74,61	1.090.922.465	68.529.774	4,11	1.488.147.923	89,30	109.714.263	6,58	1.666.391.960

FONTE: CGPRO/SAP

(\*) Inclusive CONCENTRADOS para Elaboração de Bebidas não Alcolólicas

(\*\*) Até Julho - Dados Parciais



**SETOR INDUSTRIAL**  
**AQUISIÇÃO DE INSUMOS E FATURAMENTO DO SUBSETOR ÓTICO**

ANO	AQUISIÇÃO DE INSUMOS						TOTAL (R\$ 1,00)	FATURAMENTO						TOTAL (R\$ 1,00)
	REGIONAL	%	NACIONAL	%	EXTERIOR	%		REGIONAL	%	NACIONAL	%	EXTERIOR	%	
2017	5.505.463	12,82	440.695	1,03	36.983.240	86,15	42.929.398	3.245.743	0,97	317.817.026	94,68	14.617.854	4,35	335.680.623
2018	2.528.259	5,00	540.420	1,07	47.495.782	93,93	50.564.461	2.929.165	0,85	325.907.172	94,54	15.888.662	4,61	344.724.999
2019	2.093.733	2,18	43.189.504	45,02	50.650.816	52,80	95.934.053	2.417.550	0,51	459.685.364	97,60	8.870.522	1,88	470.973.436
2020	1.878.782	3,64	609.905	1,18	49.070.827	95,17	51.559.514	1.794.290	0,41	433.692.888	98,47	4.952.017	1,12	440.439.195
2021	3.454.498	5,51	420.982	0,67	58.856.720	93,82	62.732.200	1.976.129	0,41	474.583.986	97,50	10.185.038	2,09	486.745.153
2022(*)	1.862.240	4,66	224.043	0,56	37.841.012	94,77	39.927.295	1.056.655	0,31	333.840.764	98,53	3.910.416	1,15	338.807.835

ANO	AQUISIÇÃO DE INSUMOS						TOTAL (US\$ 1,00)	FATURAMENTO						TOTAL (US\$ 1,00)
	REGIONAL	%	NACIONAL	%	EXTERIOR	%		REGIONAL	%	NACIONAL	%	EXTERIOR	%	
2017	1.713.248	12,73	137.749	1,02	11.603.958	86,24	13.454.955	1.018.461	0,97	99.847.259	94,70	4.569.364	4,33	105.435.084
2018	691.555	4,96	147.974	1,06	13.114.882	93,98	13.954.411	804.562	0,85	89.077.092	94,53	4.353.613	4,62	94.235.267
2019	530.331	2,14	11.451.900	46,24	12.782.919	51,62	24.765.150	617.864	0,52	115.962.876	97,58	2.255.688	1,90	118.836.428
2020	362.909	3,65	118.766	1,19	9.460.870	95,16	9.942.545	342.063	0,40	83.962.790	98,46	971.804	1,14	85.276.657
2021	639.099	5,48	77.289	0,66	10.948.216	93,86	11.664.604	368.535	0,41	88.035.871	97,52	1.873.973	2,08	90.278.379
2022(*)	371.660	4,72	44.277	0,56	7.453.125	94,71	7.869.062	207.213	0,31	66.332.779	98,54	776.202	1,15	67.316.194

FONTE: CGPRO/SAP

OBS: COM A APLICAÇÃO DA NOVA METODOLOGIA OS EQUIPAMENTOS DE GRANDE PORTE DESTE SUBSETOR PASSARAM A FAZER PARTE DO FATURAMENTO DO ELETROELETRÔNICO (EX: MINI-LABORATÓRIOS FOTOGRÁFICOS).

(\*) Até Julho - Dados Parciais

**SETOR INDUSTRIAL**

**AQUISIÇÃO DE INSUMOS E FATURAMENTO DO SUBSETOR ISQUEIROS, CANETAS E BARBEADORES DESCARTÁVEIS**

ANO	AQUISIÇÃO DE INSUMOS						TOTAL (R\$ 1,00)	FATURAMENTO						TOTAL (R\$ 1,00)
	REGIONAL	%	NACIONAL	%	EXTERIOR	%		REGIONAL	%	NACIONAL	%	EXTERIOR	%	
2017	328.714.416	50,86	85.424.498	13,22	232.165.922	35,92	646.304.836	29.921.670	1,48	1.811.319.904	89,49	182.859.100	9,03	2.024.100.674
2018	329.290.012	48,24	71.382.145	10,46	281.903.694	41,30	682.575.851	108.104.802	4,47	2.002.497.441	82,76	308.998.616	12,77	2.419.600.859
2019	214.016.554	38,03	65.119.813	11,57	283.632.943	50,40	562.769.310	181.777.241	7,79	1.919.136.331	82,26	232.001.909	9,94	2.332.915.481
2020	543.757.591	55,60	85.723.877	8,77	348.530.775	35,64	978.012.243	217.721.836	9,07	1.956.672.227	81,52	225.949.419	9,41	2.400.343.482
2021	201.083.773	26,13	122.902.966	15,97	445.595.534	57,90	769.582.273	240.281.693	9,63	2.026.646.486	81,20	229.068.841	9,18	2.495.997.020
2022(*)	125.128.736	24,99	79.891.449	15,95	295.737.207	59,06	500.757.392	155.592.001	10,38	1.181.397.363	78,79	162.459.410	10,83	1.499.448.774

ANO	AQUISIÇÃO DE INSUMOS						TOTAL (US\$ 1,00)	FATURAMENTO						TOTAL (US\$ 1,00)
	REGIONAL	%	NACIONAL	%	EXTERIOR	%		REGIONAL	%	NACIONAL	%	EXTERIOR	%	
2017	103.793.903	51,02	26.782.519	13,17	72.855.603	35,81	203.432.025	9.366.350	1,48	566.509.948	89,49	57.168.727	9,03	633.045.025
2018	89.725.375	48,36	19.644.201	10,59	76.183.760	41,06	185.553.336	29.574.492	4,51	541.161.701	82,54	84.891.238	12,95	655.627.431
2019	53.759.472	37,92	16.326.089	11,52	71.671.091	50,56	141.756.652	45.770.345	7,79	483.372.898	82,25	58.516.850	9,96	587.660.093
2020	111.962.733	57,45	16.479.094	8,46	66.429.525	34,09	194.871.352	40.937.386	8,93	374.317.201	81,65	43.209.594	9,42	458.464.181
2021	37.242.114	26,14	22.743.883	15,96	82.512.965	57,90	142.498.962	44.485.942	9,64	374.376.339	81,16	42.394.511	9,19	461.256.792
2022(*)	24.935.919	25,03	15.820.949	15,88	58.882.648	59,10	99.639.516	31.033.879	10,38	235.527.520	78,78	32.418.021	10,84	298.979.420

FONTE: CGPRO/SAP

(\*) Até Julho - Dados Parciais

**SETOR INDUSTRIAL**  
**FATURAMENTO DO POLO INDUSTRIAL DE MANAUS, POR SUBSETORES DE ATIVIDADES**

(Valores Nominais em R\$ 1,00)

SUBSETORES	ANOS											
	2017	TOTAL (%)	2018	TOTAL (%)	2019	TOTAL (%)	2020	TOTAL (%)	2021	TOTAL (%)	2022(*)	TOTAL (%)
Eletroeletrônico	23.730.311.470	28,89	26.004.371.673	27,65	27.403.936.086	26,14	29.538.299.301	24,54	33.513.873.863	20,85	16.002.081.046	16,56
Bens de informática	16.725.981.155	20,37	20.628.133.382	21,93	23.605.276.822	22,52	31.766.104.486	26,39	45.371.780.027	28,23	30.882.267.444	31,95
Relojoeiro	1.270.474.724	1,55	1.214.937.785	1,29	1.254.357.338	1,20	949.585.103	0,79	1.135.150.651	0,71	703.856.246	0,73
Duas rodas	10.870.474.243	13,24	12.968.251.985	13,79	15.183.790.382	14,48	14.653.164.745	12,17	20.062.344.853	12,48	14.097.306.001	14,59
Termoplástico	4.708.674.154	5,73	5.759.953.329	6,12	6.877.705.069	6,56	8.861.738.492	7,36	14.145.353.177	8,80	8.815.961.052	9,12
Bebidas	929.184.364	1,13	1.043.344.724	1,11	1.066.239.821	1,02	1.000.634.952	0,83	1.117.577.829	0,70	646.332.408	0,67
Metalúrgico	4.765.894.925	5,80	5.679.585.868	6,04	8.054.721.900	7,68	9.757.397.496	8,11	13.338.806.605	8,30	7.819.529.527	8,09
Mecânico	5.025.016.848	6,12	4.924.846.819	5,24	6.603.855.257	6,30	7.888.644.334	6,55	11.579.910.535	7,20	4.678.911.581	4,84
Madeireiro	54.498.780	0,07	58.441.721	0,06	62.562.966	0,06	73.845.339	0,06	94.593.174	0,06	52.655.238	0,05
Papel e papelão	440.623.580	0,54	527.216.450	0,56	640.295.509	0,61	688.810.506	0,57	1.094.179.164	0,68	684.304.339	0,71
Couros e similares	0	0,00	0	0,00	20.993.354	0,02	27.590.211	0,02	57.297.041	0,04	24.542.566	0,03
Químico	9.877.016.428	12,03	11.014.890.429	11,71	9.499.439.965	9,06	10.135.314.331	8,42	13.258.703.894	8,25	8.368.927.307	8,66
Vestuário e calçados	20.330.833	0,02	16.715.305	0,02	16.270.178	0,02	28.071.112	0,02	21.388.195	0,01	17.991.594	0,02
Produtos Alimentícios	228.264.723	0,28	318.405.061	0,34	448.780.543	0,43	701.282.912	0,58	879.259.101	0,55	580.717.137	0,60
Editorial e gráfico	82.069.788	0,10	77.680.014	0,08	83.784.603	0,08	57.856.206	0,05	69.669.241	0,04	42.982.547	0,04
Têxtil	98.270.740	0,12	96.204.465	0,10	168.934.970	0,16	151.016.941	0,13	284.948.285	0,18	164.896.227	0,17
Mineral não metálico	51.276.667	0,06	50.247.067	0,05	62.494.712	0,06	71.934.653	0,06	108.152.034	0,07	70.654.487	0,07
Mobiliário	104.125.674	0,13	130.019.921	0,14	151.857.340	0,14	204.631.283	0,17	205.062.398	0,13	126.503.884	0,13
Beneficiamento de borracha	294.185.758	0,36	255.382.072	0,27	291.829.905	0,28	331.852.831	0,28	516.959.897	0,32	364.302.635	0,38
Ótico	335.680.623	0,41	344.724.999	0,37	470.973.436	0,45	440.439.195	0,37	486.745.153	0,30	338.807.835	0,35
Brinquedos	148.413.713	0,18	132.699.596	0,14	161.131.444	0,15	192.800.287	0,16	231.626.065	0,14	158.845.801	0,16
Isqueiros, canetas e barbeadores descartáveis	2.024.100.674	2,46	2.419.600.859	2,57	2.332.915.481	2,23	2.400.343.482	1,99	2.495.997.020	1,55	1.499.448.774	1,55
Naval	280.438.528	0,34	240.521.415	0,26	153.779.011	0,15	207.052.319	0,17	310.753.566	0,19	259.346.084	0,27
DIVERSOS(**)	65.545.829	0,08	136.527.525	0,15	212.059.644	0,20	250.863.630	0,21	349.587.343	0,22	254.368.692	0,26
<b>TOTAIS</b>	<b>82.130.854.221</b>	<b>100,00</b>	<b>94.042.702.464</b>	<b>100,00</b>	<b>104.827.985.736</b>	<b>100,00</b>	<b>120.379.274.147</b>	<b>100,00</b>	<b>160.729.719.111</b>	<b>100,00</b>	<b>96.655.540.452</b>	<b>100,00</b>

(\*) Até Julho - Dados Parciais

(\*\*) Inclusive artefatos de joalheria, ouriversaria e outras obras de metais preciosos.

FONTE: CGPRO/SAP

**SETOR INDUSTRIAL**  
**FATURAMENTO DO POLO INDUSTRIAL DE MANAUS, POR SUBSETORES DE ATIVIDADES**

(Valores em US\$ 1,00)

SUBSETORES	ANOS											
	2017	TOTAL (%)	2018	TOTAL (%)	2019	TOTAL (%)	2020	TOTAL (%)	2021	TOTAL (%)	2022(*)	TOTAL (%)
Eletroeletrônico	7.431.800.954	28,91	7.179.172.387	27,94	6.930.054.619	26,17	5.632.322.252	24,54	6.213.244.539	20,86	3.190.479.388	16,55
Bens de informática	5.233.430.535	20,36	5.610.362.369	21,84	5.967.419.497	22,54	6.020.770.467	26,23	8.394.297.010	28,18	6.163.103.753	31,97
Relojeiro	396.907.208	1,54	330.848.535	1,29	316.727.987	1,20	180.303.546	0,79	210.452.520	0,71	140.971.682	0,73
Duas rodas	3.405.196.111	13,25	3.546.203.181	13,80	3.835.719.792	14,49	2.822.516.240	12,30	3.726.044.805	12,51	2.819.129.025	14,63
Termoplástico	1.474.985.617	5,74	1.566.953.764	6,10	1.739.267.976	6,57	1.688.249.406	7,35	2.623.960.365	8,81	1.754.929.799	9,10
Bebidas	290.387.873	1,13	283.243.716	1,10	270.087.793	1,02	190.164.896	0,83	207.489.042	0,70	128.576.824	0,67
Metalúrgico	1.491.090.671	5,80	1.545.169.316	6,01	2.038.239.699	7,70	1.864.747.758	8,12	2.476.603.156	8,32	1.561.759.798	8,10
Mecânico	1.568.604.229	6,10	1.330.095.866	5,18	1.653.912.336	6,25	1.505.679.691	6,56	2.140.141.998	7,19	926.434.191	4,81
Madeireiro	17.067.967	0,07	15.649.937	0,06	15.788.229	0,06	14.037.057	0,06	17.416.387	0,06	10.494.039	0,05
Papel e papelão	137.898.102	0,54	143.945.424	0,56	161.756.528	0,61	132.037.867	0,58	203.128.886	0,68	136.108.304	0,71
Couros e similares	0	0,00	0	0,00	5.305.712	0,02	5.207.582	0,02	10.810.098	0,04	4.854.643	0,03
Químico	3.087.586.691	12,01	2.995.997.941	11,66	2.393.728.154	9,04	1.934.309.915	8,43	2.456.745.121	8,25	1.666.391.960	8,64
Vestuário e calçados	6.392.490	0,02	4.539.954	0,02	4.122.679	0,02	5.271.186	0,02	3.962.356	0,01	3.600.541	0,02
Produtos Alimentícios	71.601.071	0,28	85.725.588	0,33	112.974.842	0,43	134.053.458	0,58	163.258.520	0,55	115.626.564	0,60
Editorial e gráfico	25.702.632	0,10	21.049.613	0,08	21.244.785	0,08	11.179.913	0,05	12.901.185	0,04	8.625.879	0,04
Têxtil	30.778.786	0,12	26.264.869	0,10	42.643.722	0,16	28.914.679	0,13	52.852.806	0,18	32.957.008	0,17
Mineral não metálico	16.065.020	0,06	13.620.509	0,05	15.772.332	0,06	13.669.958	0,06	20.165.436	0,07	14.017.139	0,07
Mobiliário	32.633.809	0,13	35.517.606	0,14	38.350.396	0,14	38.958.858	0,17	38.002.267	0,13	25.241.372	0,13
Beneficiamento de borracha	92.337.913	0,36	69.360.221	0,27	73.682.336	0,28	62.877.674	0,27	96.048.962	0,32	72.509.860	0,38
Ótico	105.435.084	0,41	94.235.267	0,37	118.836.428	0,45	85.276.657	0,37	90.278.379	0,30	67.316.193	0,35
Brinquedos	46.554.068	0,18	36.330.038	0,14	40.607.818	0,15	36.744.343	0,16	42.862.069	0,14	31.649.426	0,16
Isqueiros, canetas e barbeadores descartáveis	633.045.026	2,46	655.627.430	2,55	587.660.093	2,22	458.464.182	2,00	461.256.792	1,55	298.979.419	1,55
Naval	88.427.971	0,34	66.739.155	0,26	39.834.240	0,15	40.229.947	0,18	56.740.561	0,19	51.545.585	0,27
DIVERSOS(**)	20.473.245	0,08	36.455.006	0,14	53.575.576	0,20	48.156.922	0,21	65.201.609	0,22	50.690.002	0,26
<b>TOTAIS</b>	<b>25.704.403.073</b>	<b>100,00</b>	<b>25.693.107.692</b>	<b>100,00</b>	<b>26.477.313.569</b>	<b>100,00</b>	<b>22.954.144.454</b>	<b>100,00</b>	<b>29.783.864.869</b>	<b>100,00</b>	<b>19.275.992.394</b>	<b>100,00</b>

(\*) Até Julho - Dados Parciais

(\*\*) Inclusive artefatos de joalheria, ouriversaria e outras obras de metais preciosos.

FONTE: CGPRO/SAP

PARTICIPAÇÃO DOS SUBSETORES DE ATIVIDADES NO FATURAMENTO DO POLO INDUSTRIAL DE MANAUS - JAN A JUL/2022 (Calculado sobre os valores em U\$)

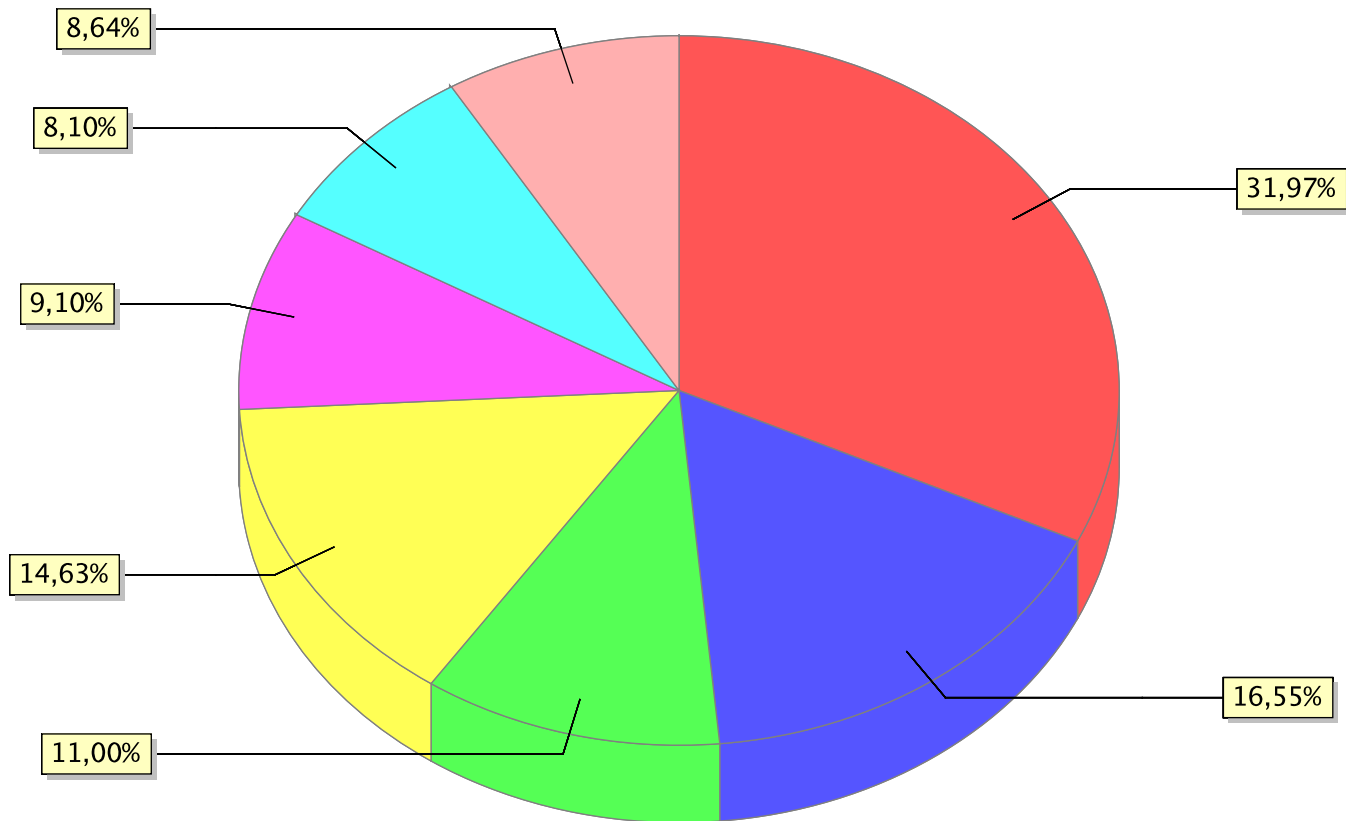

● Bens de Informática ● Eletroeletrônico ● Outros ● Duas rodas ● Termoplástico ● Metalúrgico ● Químico

**SETOR INDUSTRIAL  
FATURAMENTO POR SUBSETORES DE ATIVIDADES**

(Valores Nominais em R\$ 1,00)

(Valores em US\$ 1,00)

MÊS	Eletroeletrônico (Exceto bens de informática)						Eletroeletrônico (Exceto bens de informática)					
	2017	2018	2019	2020	2021	2022(*)	2017	2018	2019	2020	2021	2022(*)
JANEIRO	1.676.447.196	2.251.073.027	2.202.633.971	2.177.428.235	2.335.856.459	1.932.358.686	538.652.185	707.817.824	588.671.986	508.151.280	433.368.545	360.689.642
FEVEREIRO	1.741.754.708	2.483.882.589	2.533.583.210	2.275.451.939	2.554.051.402	2.290.480.940	563.674.663	765.921.242	680.412.292	509.015.489	461.837.077	445.670.884
MARÇO	1.843.821.506	2.828.333.446	2.166.243.076	2.061.368.180	3.067.718.631	2.524.420.340	589.155.645	857.226.601	563.172.514	396.561.855	538.451.307	532.825.434
ABRIL	1.821.473.531	2.454.936.811	2.247.541.889	1.062.691.821	2.540.891.691	2.159.914.677	574.017.878	710.052.875	576.854.856	195.837.355	470.222.017	442.442.271
MAIO	1.925.795.749	1.930.160.751	2.175.148.200	1.959.754.129	2.916.049.539	2.399.873.881	593.813.249	516.748.970	543.583.206	361.198.394	557.327.613	507.490.935
JUNHO	1.614.264.682	1.688.185.036	1.727.829.113	2.281.569.606	2.627.960.912	1.944.727.593	488.047.128	437.898.173	447.207.038	416.694.599	525.361.024	371.272.927
JULHO	1.846.394.671	1.251.109.181	2.039.331.670	2.819.935.831	2.795.598.927	2.750.304.929	590.430.632	333.335.779	541.080.305	542.013.922	545.844.839	530.087.296
SUB-TOTAL	12.469.952.043	14.887.680.841	15.092.311.129	14.638.199.741	18.838.127.561	16.002.081.046	3.937.791.380	4.329.001.464	3.940.982.197	2.929.472.894	3.532.412.422	3.190.479.389
CRESC. PERÍODO	0,00 %	19,39 %	1,37 %	-3,01 %	28,69 %	-15,05 %	0,00 %	9,93 %	-8,96 %	-25,67 %	20,58 %	-9,68 %
AGOSTO	2.214.378.189	2.042.630.459	2.295.247.657	2.861.882.661	3.018.839.724	-	710.282.971	501.628.305	554.139.946	523.071.786	586.946.070	-
SETEMBRO	2.433.086.776	2.349.117.597	2.603.729.710	3.144.265.292	3.296.878.541	-	768.504.983	579.799.980	626.649.750	557.424.662	606.110.700	-
OUTUBRO	2.588.767.200	2.920.414.279	3.208.340.090	3.980.157.680	3.414.587.872	-	790.946.288	785.670.087	801.263.727	689.586.902	605.101.519	-
NOVEMBRO	2.502.049.672	2.307.148.287	2.520.101.940	2.625.914.035	2.833.923.651	-	764.918.885	597.289.017	594.223.518	492.509.713	504.265.850	-
DEZEMBRO	1.522.077.590	1.497.380.210	1.684.205.560	2.287.879.892	2.111.516.514	-	459.356.448	385.783.534	412.795.480	440.256.296	378.407.977	-
TOTAIS	23.730.311.470	26.004.371.673	27.403.936.086	29.538.299.301	33.513.873.863	16.002.081.046	7.431.800.955	7.179.172.387	6.930.054.618	5.632.322.253	6.213.244.538	3.190.479.389

Fonte: CGPRO/SAP

(Valores Nominais em R\$ 1,00)

(Valores em US\$ 1,00)

MÊS	Bens de Informática do Polo Eletroeletrônico						Bens de Informática do Polo Eletroeletrônico					
	2017	2018	2019	2020	2021	2022(*)	2017	2018	2019	2020	2021	2022(*)
JANEIRO	1.178.512.990	1.447.458.355	1.732.821.832	1.942.953.813	2.676.302.037	4.047.548.473	378.663.043	455.132.646	463.110.841	453.431.462	496.530.990	755.506.117
FEVEREIRO	1.134.991.368	1.416.879.358	1.738.328.343	1.745.412.408	2.915.383.402	4.328.666.249	367.311.122	436.903.903	466.840.784	390.446.370	527.175.039	842.251.284
MARÇO	1.406.988.874	1.655.439.165	1.970.906.561	2.341.530.719	4.324.099.863	4.540.291.049	449.574.666	501.739.457	512.389.591	450.458.960	758.973.525	958.312.096
ABRIL	1.284.163.296	1.577.396.711	1.898.694.577	767.999.730	3.221.150.917	4.463.402.205	404.690.311	456.237.841	487.319.588	141.530.247	596.112.021	914.294.360
MAIO	1.532.989.389	1.649.882.333	2.211.524.356	2.306.420.711	3.723.558.611	5.227.069.947	472.692.606	441.711.912	552.673.836	425.091.824	711.662.133	1.105.345.841
JUNHO	1.238.681.818	1.672.480.585	1.765.102.799	2.649.975.672	3.395.620.930	4.214.519.290	374.495.652	433.824.597	456.854.436	483.978.462	678.825.503	804.604.675
JULHO	1.237.566.764	1.500.235.119	2.015.896.681	3.174.871.306	3.820.357.523	4.034.872.656	395.742.762	399.710.953	534.862.478	610.235.321	745.930.475	777.671.856
SUB-TOTAL	9.013.894.499	10.919.771.626	13.333.275.149	14.929.164.359	24.076.473.283	30.856.369.869	2.843.170.162	3.125.261.309	3.474.051.554	2.955.172.646	4.515.209.686	6.157.986.229
CRESC. PERÍODO	0,00 %	21,14 %	22,10 %	11,97 %	61,27 %	28,16 %	0,00 %	9,92 %	11,16 %	-14,94 %	52,79 %	36,38 %
AGOSTO	1.581.182.656	1.869.059.694	2.116.411.063	3.220.830.461	3.777.068.885	-	507.179.451	459.002.872	510.963.559	588.677.364	734.366.824	-
SETEMBRO	1.393.038.894	1.881.880.630	2.081.501.002	3.401.953.011	4.097.638.097	-	439.999.651	464.478.386	500.962.937	603.108.304	753.325.385	-
OUTUBRO	1.762.651.173	2.112.627.199	2.425.213.207	3.854.809.812	4.100.919.524	-	538.542.980	568.353.609	605.682.477	667.869.609	726.726.834	-
NOVEMBRO	1.677.318.180	2.098.530.959	2.018.046.895	3.680.015.439	4.561.012.003	-	512.784.525	543.280.855	475.842.229	690.214.273	811.582.413	-
DEZEMBRO	1.293.289.215	1.729.043.829	1.601.154.277	2.634.960.607	4.711.699.124	-	390.309.104	445.469.117	392.439.774	507.044.972	844.390.524	-
TOTAIS	16.721.374.617	20.610.913.937	23.575.601.593	31.721.733.689	45.324.810.916	30.856.369.869	5.231.985.873	5.605.846.148	5.959.942.530	6.012.087.168	8.385.601.666	6.157.986.229

Fonte: CGPRO/SAP

(\*) Até Julho - Dados Parciais

**SETOR INDUSTRIAL  
FATURAMENTO POR SUBSETORES DE ATIVIDADES**

(Valores Nominais em R\$ 1,00)

(Valores em US\$ 1,00)

MÊS	Relojoeiro						Relojoeiro					
	2017	2018	2019	2020	2021	2022(*)	2017	2018	2019	2020	2021	2022(*)
JANEIRO	66.891.002	58.923.593	72.056.915	62.375.552	58.940.282	60.160.501	21.492.466	18.527.684	19.257.801	14.556.722	10.935.117	11.229.421
FEVEREIRO	73.334.988	71.396.105	85.027.056	66.976.862	62.377.678	90.216.270	23.733.006	22.015.450	22.834.637	14.982.632	11.279.462	17.553.853
MARÇO	133.300.551	115.618.735	115.565.659	57.244.838	65.214.673	112.952.090	42.593.479	35.042.352	30.044.367	11.012.647	11.446.593	23.840.620
ABRIL	116.562.154	119.215.350	126.240.062	10.468.022	90.952.645	110.481.879	36.733.315	34.481.214	32.400.817	1.929.091	16.831.861	22.631.382
MAIO	125.761.188	100.778.228	109.936.465	35.927.820	114.578.594	121.855.418	38.778.079	26.980.678	27.473.814	6.621.785	21.898.741	25.768.237
JUNHO	97.940.756	82.513.918	87.671.253	63.759.352	82.832.072	97.474.051	29.610.822	21.403.278	22.691.597	11.644.693	16.559.128	18.609.021
JULHO	95.729.183	93.303.723	104.654.161	82.306.578	113.116.329	110.716.037	30.611.788	24.859.117	27.767.090	15.819.974	22.086.131	21.339.148
SUB-TOTAL	709.519.822	641.749.652	701.151.571	379.059.024	588.012.273	703.856.246	223.552.955	183.309.773	182.470.123	76.567.544	111.037.033	140.971.682
CRESC. PERÍODO	0,00 %	-9,55 %	9,26 %	-45,94 %	55,12 %	19,70 %	0,00 %	-18,00 %	-0,46 %	-58,04 %	45,02 %	26,96 %
AGOSTO	78.748.449	93.823.995	87.288.954	82.258.806	90.898.412	-	25.259.318	23.041.256	21.074.108	15.034.600	17.673.169	-
SETEMBRO	97.784.097	94.603.439	104.306.606	102.676.130	99.616.492	-	30.885.691	23.349.649	25.103.876	18.202.728	18.313.875	-
OUTUBRO	154.683.787	160.796.664	154.712.091	151.914.437	149.367.868	-	47.260.552	43.258.633	38.638.418	26.320.115	26.469.585	-
NOVEMBRO	156.732.755	150.211.102	136.369.262	161.688.263	144.396.305	-	47.915.853	38.887.592	32.154.978	30.325.837	25.693.750	-
DEZEMBRO	73.005.814	73.752.933	70.528.854	71.988.443	62.859.301	-	22.032.840	19.001.632	17.286.484	13.852.722	11.265.108	-
TOTAIS	1.270.474.724	1.214.937.785	1.254.357.338	949.585.103	1.135.150.651	703.856.246	396.907.209	330.848.535	316.727.987	180.303.546	210.452.520	140.971.682

Fonte: CGPRO/SAP

(Valores Nominais em R\$ 1,00)

(Valores em US\$ 1,00)

MÊS	Duas rodas						Duas rodas					
	2017	2018	2019	2020	2021	2022(*)	2017	2018	2019	2020	2021	2022(*)
JANEIRO	837.493.782	976.822.441	1.078.093.214	1.284.549.581	896.935.535	1.516.878.868	269.091.598	307.147.892	288.129.250	299.778.199	166.407.335	283.137.131
FEVEREIRO	864.970.623	999.722.578	1.271.347.066	1.357.866.024	1.006.290.529	1.875.275.871	279.925.768	308.270.915	341.429.548	303.752.774	181.962.773	364.882.257
MARÇO	1.018.300.364	1.167.094.958	1.268.825.812	1.332.063.534	1.901.872.617	2.246.517.389	325.377.161	353.729.453	329.865.023	256.259.698	333.819.988	474.168.895
ABRIL	813.579.487	1.070.502.260	1.226.594.874	149.600.686	1.848.093.588	2.130.527.195	256.390.863	309.626.384	314.818.252	27.569.049	342.011.546	436.422.466
MAIO	874.920.212	1.149.974.559	1.327.800.777	438.942.435	1.734.057.497	2.368.737.295	269.778.981	307.874.962	331.825.760	80.900.609	331.420.339	500.906.616
JUNHO	793.181.387	728.489.694	1.027.042.567	1.213.149.915	1.802.805.952	1.922.034.176	239.805.716	188.962.880	265.825.284	221.563.706	360.402.613	366.940.469
JULHO	776.446.960	1.163.321.970	1.216.955.171	1.399.023.725	1.725.055.367	2.037.335.207	248.288.232	309.946.439	322.885.426	268.903.401	336.819.620	392.671.191
SUB-TOTAL	5.978.892.815	7.255.928.460	8.416.659.481	7.175.195.900	10.915.111.085	14.097.306.001	1.888.658.319	2.085.558.925	2.194.778.543	1.458.727.436	2.052.844.214	2.819.129.025
CRESC. PERÍODO	0,00 %	21,36 %	16,00 %	-14,75 %	52,12 %	29,15 %	0,00 %	10,43 %	5,24 %	-33,54 %	40,73 %	37,33 %
AGOSTO	1.032.034.686	1.304.057.903	1.495.314.733	1.526.164.623	2.072.660.821	-	331.034.990	320.249.976	361.012.731	278.940.037	402.982.681	-
SETEMBRO	915.137.249	1.040.647.784	1.370.175.804	1.582.341.396	1.855.616.056	-	289.051.563	256.848.599	329.765.536	280.522.169	341.143.519	-
OUTUBRO	1.003.552.765	1.268.127.869	1.481.501.546	1.482.297.622	1.904.014.197	-	306.615.571	341.160.547	369.996.140	256.817.219	337.411.695	-
NOVEMBRO	1.043.930.114	1.182.293.771	1.397.636.204	1.655.717.937	1.896.519.319	-	319.147.085	306.079.626	329.553.455	310.542.217	337.464.958	-
DEZEMBRO	896.926.614	917.196.198	1.022.502.614	1.231.447.267	1.418.423.375	-	270.688.581	236.305.508	250.613.386	236.967.165	254.197.737	-
TOTAIS	10.870.474.243	12.968.251.985	15.183.790.382	14.653.164.745	20.062.344.853	14.097.306.001	3.405.196.109	3.546.203.181	3.835.719.791	2.822.516.243	3.726.044.804	2.819.129.025

Fonte: CGPRO/SAP

(\*) Até Julho - Dados Parciais

**SETOR INDUSTRIAL  
FATURAMENTO POR SUBSETORES DE ATIVIDADES**

(Valores Nominais em R\$ 1,00)

(Valores em US\$ 1,00)

MÊS	Termoplástico						Termoplástico					
	2017	2018	2019	2020	2021	2022(*)	2017	2018	2019	2020	2021	2022(*)
JANEIRO	382.393.167	435.310.362	576.190.037	616.257.778	957.414.584	1.234.884.323	122.865.137	136.877.138	153.991.511	143.817.451	177.627.938	230.500.676
FEVEREIRO	386.577.036	392.375.144	526.785.750	588.026.511	1.103.353.155	1.151.789.711	125.105.837	120.991.410	141.472.164	131.540.727	199.514.150	224.109.762
MARÇO	394.678.718	438.265.469	516.473.479	619.324.118	1.256.829.751	1.363.014.745	126.111.554	132.831.869	134.271.020	119.144.325	220.600.943	287.689.380
ABRIL	348.912.422	441.285.068	509.279.337	531.732.035	1.161.805.975	1.209.062.359	109.956.013	127.634.948	130.711.806	97.989.834	215.005.917	247.667.327
MAIO	422.184.044	443.596.874	549.772.753	485.659.324	1.214.187.315	1.269.792.168	130.179.163	118.761.211	137.391.666	89.510.906	232.060.570	268.517.450
JUNHO	390.676.317	440.532.593	493.284.649	621.391.266	1.224.011.989	1.231.505.529	118.114.741	114.269.712	127.674.876	113.487.830	244.694.732	235.109.876
JULHO	397.048.142	496.017.666	661.233.220	704.941.249	1.178.545.223	1.355.912.217	126.966.021	132.155.081	175.439.963	135.495.271	230.112.704	261.335.328
SUB-TOTAL	2.722.469.846	3.087.383.176	3.833.019.225	4.167.332.281	8.096.147.992	8.815.961.052	859.298.466	883.521.369	1.000.953.006	830.986.344	1.519.616.954	1.754.929.799
CRESC. PERÍODO	0,00 %	13,40 %	24,15 %	8,72 %	94,28 %	8,89 %	0,00 %	2,82 %	13,29 %	-16,98 %	82,87 %	15,49 %
AGOSTO	427.602.308	539.597.025	587.406.592	742.215.777	1.215.588.422	-	137.157.528	132.514.004	141.817.140	135.656.202	236.344.064	-
SETEMBRO	359.062.526	513.935.667	585.806.930	901.234.373	1.244.535.647	-	113.412.042	126.847.583	140.988.431	159.773.499	228.800.170	-
OUTUBRO	392.954.563	550.654.296	644.285.395	1.051.989.745	1.220.898.784	-	120.059.445	148.140.835	160.906.420	182.263.721	216.356.332	-
NOVEMBRO	416.780.816	539.421.852	663.986.948	1.044.885.609	1.228.104.185	-	127.416.942	139.648.912	156.563.770	195.976.069	218.527.765	-
DEZEMBRO	389.804.095	528.961.313	563.199.979	954.080.707	1.140.078.147	-	117.641.194	136.281.062	138.039.211	183.593.570	204.315.080	-
TOTAIS	4.708.674.154	5.759.953.329	6.877.705.069	8.861.738.492	14.145.353.177	8.815.961.052	1.474.985.617	1.566.953.765	1.739.267.978	1.688.249.405	2.623.960.365	1.754.929.799

Fonte: CGPRO/SAP

(Valores Nominais em R\$ 1,00)

(Valores em US\$ 1,00)

MÊS	Polo Termoplástico (Bens de Informática)						Polo Termoplástico (Bens de Informática)					
	2017	2018	2019	2020	2021	2022(*)	2017	2018	2019	2020	2021	2022(*)
JANEIRO	0	7.171	1.488.696	5.145.761	4.911.285	3.237.973	0	2.255	397.866	1.200.878	911.185	604.393
FEVEREIRO	0	7.171	1.794.175	3.752.535	5.198.081	5.432.822	0	2.211	481.839	839.437	939.944	1.057.093
MARÇO	0	0	2.098.824	4.827.935	5.302.303	2.093.599	0	0	545.645	928.788	930.669	441.893
ABRIL	9.869	10.453	2.307.592	547.923	3.774.513	3.823.025	3.110	3.023	592.267	100.974	698.518	783.118
MAIO	0	16.567	692.356	0	3.066.431	3.019.498	0	4.435	173.024	0	586.069	638.520
JUNHO	9.686	7.190	2.149.013	1.197.438	4.293.073	2.966.317	2.928	1.865	556.220	218.694	858.237	566.307
JULHO	3.789	2.166.519	2.387.486	6.538.423	2.877.500	5.324.341	1.212	577.230	633.453	1.256.737	561.836	1.026.201
SUB-TOTAL	23.344	2.215.071	12.918.142	22.010.015	29.423.186	25.897.575	7.250	591.019	3.380.314	4.545.508	5.486.458	5.117.525
CRESC. PERÍODO	0,00 %	9.388,82 %	483,19 %	70,38 %	33,68 %	-11,98 %	0,00 %	8.051,99 %	471,95 %	34,47 %	20,70 %	-6,72 %
AGOSTO	10.123	1.988.315	3.474.273	2.390.594	3.888.986	-	3.247	488.290	838.791	436.933	756.127	-
SETEMBRO	0	2.042.151	2.699.991	5.090.598	3.787.758	-	0	504.036	649.817	902.476	696.356	-
OUTUBRO	0	2.064.670	2.123.119	2.189.147	3.503.864	-	0	555.452	530.236	379.283	620.922	-
NOVEMBRO	0	2.289.443	2.972.142	4.869.066	4.137.229	-	0	592.705	700.812	913.230	736.175	-
DEZEMBRO	7.171	2.313.998	2.449.331	7.412.924	2.225.913	-	2.164	596.176	600.326	1.426.468	398.909	-
TOTAIS	40.638	12.913.648	26.636.998	43.962.344	46.966.936	25.897.575	12.661	3.327.678	6.700.296	8.603.898	8.694.947	5.117.525

Fonte: CGPRO/SAP

(\*) Até Julho - Dados Parciais



**SETOR INDUSTRIAL  
FATURAMENTO POR SUBSETORES DE ATIVIDADES**

(Valores Nominais em R\$ 1,00)

(Valores em US\$ 1,00)

MÊS	Bebidas						Bebidas					
	2017	2018	2019	2020	2021	2022(*)	2017	2018	2019	2020	2021	2022(*)
JANEIRO	72.375.816	77.428.808	98.847.951	61.791.096	49.943.671	81.483.724	23.254.768	24.346.385	26.417.925	14.420.326	9.265.987	15.209.565
FEVEREIRO	51.986.057	75.417.267	85.732.094	58.259.436	59.349.609	80.237.059	16.823.967	23.255.401	23.023.981	13.032.556	10.731.910	15.612.145
MARÇO	73.587.633	66.012.097	102.415.410	73.813.648	83.680.764	81.907.946	23.513.431	20.007.303	26.625.610	14.200.121	14.687.793	17.288.181
ABRIL	51.978.572	84.766.129	75.440.373	42.520.583	68.871.295	92.242.120	16.380.490	24.517.305	19.362.551	7.835.873	12.745.447	18.895.104
MAIO	69.100.124	74.114.485	93.033.322	50.382.794	100.244.459	103.104.969	21.306.813	19.842.173	23.249.612	9.285.953	19.159.141	21.803.161
JUNHO	82.299.089	117.598.071	112.861.353	72.928.295	87.840.654	107.805.720	24.881.814	30.503.754	29.211.449	13.319.263	17.560.404	20.581.466
JULHO	68.690.104	55.582.536	61.300.637	92.784.345	120.561.584	99.550.870	21.965.370	14.808.978	16.264.430	17.833.883	23.539.828	19.187.200
SUB-TOTAL	470.017.395	550.919.393	629.631.140	452.480.197	570.492.036	646.332.408	148.126.653	157.281.299	164.155.558	89.927.975	107.690.510	128.576.822
CRESC. PERÍODO	0,00 %	17,21 %	14,29 %	-28,14 %	26,08 %	13,29 %	0,00 %	6,18 %	4,37 %	-45,22 %	19,75 %	19,39 %
AGOSTO	85.624.068	116.746.306	97.008.999	95.643.069	104.787.054	-	27.464.738	28.670.507	23.420.811	17.480.867	20.373.506	-
SETEMBRO	96.933.920	55.462.608	70.921.239	95.422.021	110.547.050	-	30.617.157	13.689.063	17.068.890	16.916.698	20.323.390	-
OUTUBRO	89.859.645	84.948.513	83.886.965	114.813.900	100.323.544	-	27.454.826	22.853.438	20.950.267	19.892.217	17.778.406	-
NOVEMBRO	92.918.870	108.414.417	85.953.502	138.319.191	118.951.194	-	28.406.869	28.067.004	20.267.272	25.942.793	21.166.070	-
DEZEMBRO	93.830.466	126.853.487	98.837.976	103.956.574	112.476.951	-	28.317.630	32.682.405	24.224.994	20.004.344	20.157.160	-
TOTAIS	929.184.364	1.043.344.724	1.066.239.821	1.000.634.952	1.117.577.829	646.332.408	290.387.873	283.243.716	270.087.792	190.164.894	207.489.042	128.576.822

Fonte: CGPRO/SAP

(Valores Nominais em R\$ 1,00)

(Valores em US\$ 1,00)

MÊS	Metalúrgico						Metalúrgico					
	2017	2018	2019	2020	2021	2022(*)	2017	2018	2019	2020	2021	2022(*)
JANEIRO	416.661.667	454.845.530	571.813.727	800.902.667	1.098.007.294	949.647.797	133.875.805	143.019.693	152.821.906	186.908.440	203.711.928	177.259.080
FEVEREIRO	299.236.109	377.170.842	662.990.676	669.762.995	1.074.606.831	985.397.526	96.840.165	116.303.066	178.050.993	149.825.067	194.316.088	191.733.962
MARÇO	417.106.087	414.173.643	876.279.989	890.236.224	1.130.356.129	1.254.263.094	133.277.763	125.529.988	227.812.294	171.261.850	198.402.073	264.735.340
ABRIL	328.918.193	429.701.004	637.180.495	480.832.472	1.025.365.361	1.202.671.573	103.655.046	124.284.435	163.538.960	88.609.847	189.755.970	246.358.223
MAIO	384.817.912	452.155.354	702.746.285	595.285.309	1.084.204.335	1.233.282.577	118.657.430	121.052.515	175.620.713	109.715.854	207.217.678	260.796.925
JUNHO	501.537.258	491.946.287	572.727.681	621.990.376	1.274.286.884	1.118.622.651	151.631.775	127.605.906	148.236.795	113.597.249	254.745.289	213.559.116
JULHO	366.681.263	518.857.933	666.746.734	754.545.163	1.127.503.547	1.075.644.309	117.255.456	138.240.464	176.902.821	145.029.535	220.146.741	207.317.152
SUB-TOTAL	2.714.958.489	3.138.850.593	4.690.485.587	4.813.555.206	7.814.330.381	7.819.529.527	855.193.440	896.036.067	1.222.984.482	964.947.842	1.468.295.767	1.561.759.798
CRESC. PERÍODO	0,00 %	15,61 %	49,43 %	2,62 %	62,34 %	0,07 %	0,00 %	4,78 %	36,49 %	-21,10 %	52,16 %	6,37 %
AGOSTO	424.755.481	574.881.251	615.312.900	818.505.821	1.051.267.000	-	136.244.381	141.179.089	148.554.539	149.599.880	204.395.427	-
SETEMBRO	399.470.004	500.139.401	714.265.170	1.128.674.250	1.273.102.592	-	126.174.985	123.442.443	171.904.975	200.094.713	234.052.026	-
OUTUBRO	412.896.975	547.758.180	684.782.890	1.133.727.411	1.146.068.999	-	126.152.452	147.361.701	171.020.427	196.425.277	203.095.694	-
NOVEMBRO	438.604.897	520.045.907	760.541.053	985.997.544	1.055.409.258	-	134.088.932	134.632.746	179.330.595	184.931.175	187.798.583	-
DEZEMBRO	375.209.079	397.910.536	589.334.300	876.937.264	998.628.375	-	113.236.481	102.517.271	144.444.681	168.748.872	178.965.659	-
TOTAIS	4.765.894.925	5.679.585.868	8.054.721.900	9.757.397.496	13.338.806.605	7.819.529.527	1.491.090.671	1.545.169.317	2.038.239.699	1.864.747.759	2.476.603.156	1.561.759.798

Fonte: CGPRO/SAP

(\*) Até Julho - Dados Parciais

**SETOR INDUSTRIAL  
FATURAMENTO POR SUBSETORES DE ATIVIDADES**

(Valores Nominais em R\$ 1,00)

(Valores em US\$ 1,00)

MÊS	Mecânico						Mecânico					
	2017	2018	2019	2020	2021	2022(*)	2017	2018	2019	2020	2021	2022(*)
JANEIRO	398.418.555	383.905.666	458.265.801	717.390.537	742.953.069	849.034.861	128.014.187	120.713.664	122.475.292	167.419.028	137.839.159	158.478.900
FEVEREIRO	277.033.993	303.485.087	412.553.859	471.897.557	870.012.071	629.707.451	89.655.014	93.581.587	110.794.355	105.562.839	157.320.182	122.525.480
MARÇO	278.366.833	303.870.055	286.254.053	510.974.677	956.197.272	630.212.729	88.946.457	92.098.580	74.419.356	98.300.278	167.833.407	133.018.010
ABRIL	348.631.586	263.171.689	259.804.036	161.282.787	796.707.837	543.008.727	109.867.511	76.118.381	66.681.391	29.721.876	147.440.195	111.231.252
MAIO	249.912.564	248.613.148	349.759.887	234.691.108	566.457.624	623.182.178	77.059.777	66.559.528	87.407.194	43.255.452	108.263.756	131.781.636
JUNHO	226.076.848	301.084.025	382.651.715	389.982.162	767.992.282	635.352.300	68.350.722	78.098.160	99.040.200	71.224.415	153.530.903	121.296.735
JULHO	259.943.610	332.385.807	525.702.126	572.209.405	968.122.329	768.413.335	83.123.436	88.558.284	139.480.532	109.983.164	189.027.321	148.102.177
SUB-TOTAL	2.038.383.989	2.136.515.477	2.674.991.477	3.058.428.233	5.668.442.484	4.678.911.581	645.017.104	615.728.184	700.298.320	625.467.052	1.061.254.923	926.434.190
CRESC. PERÍODO	0,00 %	4,81 %	25,20 %	14,33 %	85,34 %	-17,46 %	0,00 %	-4,54 %	13,73 %	-10,69 %	69,67 %	-12,70 %
AGOSTO	469.329.901	412.262.291	603.601.475	786.851.016	1.134.086.189	-	150.542.052	101.243.195	145.727.058	143.814.270	220.497.772	-
SETEMBRO	592.344.132	618.935.583	807.741.216	954.613.003	1.379.744.193	-	187.095.430	152.763.250	194.402.218	169.236.620	253.657.424	-
OUTUBRO	662.435.857	610.737.289	926.586.176	1.126.032.895	1.275.127.634	-	202.394.090	164.304.778	231.409.349	195.092.154	225.966.265	-
NOVEMBRO	645.606.872	561.303.323	844.705.032	1.152.639.575	1.267.353.036	-	197.372.935	145.313.724	199.175.909	216.186.127	225.511.670	-
DEZEMBRO	616.916.097	585.092.856	746.229.881	810.079.612	855.156.999	-	186.182.616	150.742.736	182.899.481	155.883.467	153.253.942	-
TOTAIS	5.025.016.848	4.924.846.819	6.603.855.257	7.888.644.334	11.579.910.535	4.678.911.581	1.568.604.227	1.330.095.867	1.653.912.335	1.505.679.690	2.140.141.996	926.434.190

Fonte: CGPRO/SAP

(Valores Nominais em R\$ 1,00)

(Valores em US\$ 1,00)

MÊS	Polo Mecânico (Bens de Informática)						Polo Mecânico (Bens de Informática)					
	2017(***)	2018(***)	2019(***)	2020(***)	2021(***)	2022(*)(***)	2017(***)	2018(***)	2019(***)	2020(***)	2021(***)	2022(*)(***)
JANEIRO	269.905	359.524	273.119	46.979	0	-	86.722	113.047	72.993	10.964	0	-
FEVEREIRO	281.778	397.684	279.482	36.962	0	-	91.190	122.628	75.057	8.268	0	-
MARÇO	555.350	333.939	207.728	63.100	267	-	177.451	101.212	54.004	12.139	47	-
ABRIL	394.320	568.042	385.630	14.659	1.461	-	124.266	164.297	98.976	2.701	270	-
MAIO	612.462	452.208	399.306	13.405	0	-	188.851	121.067	99.789	2.471	0	-
JUNHO	299.838	319.542	273.457	53.727	0	-	90.651	82.886	70.778	9.812	0	-
JULHO	458.889	459.581	321.376	32.498	0	-	146.741	122.447	85.268	6.246	0	-
SUB-TOTAL	2.872.542	2.890.520	2.140.098	261.330	1.728	0	905.872	827.584	556.865	52.601	317	0
CRESC. PERÍODO	0,00 %	0,63 %	-25,96 %	-87,79 %	-99,34 %	-100,00 %	0,00 %	-8,64 %	-32,71 %	-90,55 %	-99,40 %	-100,00 %
AGOSTO	421.321	350.346	284.444	32.498	0	-	135.143	86.038	68.673	5.940	0	-
SETEMBRO	306.225	251.080	205.400	39.215	0	-	96.723	61.971	49.434	6.952	0	-
OUTUBRO	439.604	253.433	349.837	24.211	447	-	134.312	68.180	87.370	4.195	79	-
NOVEMBRO	292.012	307.927	0	28.600	0	-	89.273	79.718	0	5.364	0	-
DEZEMBRO	234.196	252.491	58.452	22.599	0	-	70.679	65.052	14.326	4.349	0	-
TOTAIS	4.565.900	4.305.797	3.038.231	408.453	2.175	0	1.432.002	1.188.543	776.668	79.401	396	0

(\*\*\*)Até o ano de 2009 o produto (código 377) foi classificado no polo mecânico. Fonte: CGPRO/SAP

(\*) Até Julho - Dados Parciais

**SETOR INDUSTRIAL  
FATURAMENTO POR SUBSETORES DE ATIVIDADES**

(Valores Nominais em R\$ 1,00)

(Valores em US\$ 1,00)

MÊS	Madeiro(**)						Madeiro(**)					
	2017	2018	2019	2020	2021	2022(*)	2017	2018	2019	2020	2021	2022(*)
JANEIRO	5.287.458	1.367.595	2.540.528	4.713.991	6.469.296	8.233.656	1.698.891	430.021	678.977	1.100.115	1.200.240	1.536.875
FEVEREIRO	4.117.852	2.025.460	4.882.874	4.320.676	7.769.317	3.128.486	1.332.638	624.564	1.311.332	966.529	1.404.889	608.726
MARÇO	4.898.465	3.744.818	5.852.344	5.222.242	8.907.254	3.884.313	1.565.205	1.135.000	1.521.473	1.004.644	1.563.417	819.856
ABRIL	4.118.654	5.326.538	6.209.246	6.655.580	7.619.808	11.299.860	1.297.950	1.540.620	1.593.667	1.226.519	1.410.135	2.314.691
MAIO	5.676.391	5.795.020	5.719.998	4.912.381	8.376.497	10.413.776	1.750.298	1.551.462	1.429.463	905.391	1.600.951	2.202.156
JUNHO	4.188.930	6.217.116	4.955.580	4.874.123	4.143.857	7.293.420	1.266.456	1.612.657	1.282.633	890.186	828.407	1.392.405
JULHO	3.296.472	5.842.567	4.127.399	6.691.730	5.780.777	8.401.727	1.054.129	1.556.648	1.095.091	1.286.203	1.128.705	1.619.329
SUB-TOTAL	31.584.222	30.319.114	34.287.969	37.390.723	49.066.806	52.655.238	9.965.567	8.450.972	8.912.636	7.379.587	9.136.744	10.494.038
CRESC. PERÍODO	0,00 %	-4,01 %	13,09 %	9,05 %	31,23 %	7,31 %	0,00 %	-15,20 %	5,46 %	-17,20 %	23,81 %	14,86 %
AGOSTO	4.425.901	6.197.925	7.660.700	8.046.842	7.736.445	-	1.419.650	1.522.084	1.849.517	1.470.737	1.504.179	-
SETEMBRO	4.484.527	4.797.972	5.633.054	7.058.390	7.326.426	-	1.416.465	1.184.217	1.355.729	1.251.332	1.346.918	-
OUTUBRO	5.150.509	6.327.172	6.616.620	7.123.238	8.684.721	-	1.573.636	1.702.180	1.652.461	1.234.145	1.539.026	-
NOVEMBRO	5.270.202	6.497.845	3.467.835	7.445.867	10.599.885	-	1.611.190	1.682.203	817.693	1.396.528	1.886.134	-
DEZEMBRO	3.583.419	4.301.693	4.896.788	6.780.279	11.178.891	-	1.081.460	1.108.284	1.200.193	1.304.728	2.003.385	-
TOTAIS	54.498.780	58.441.721	62.562.966	73.845.339	94.593.174	52.655.238	17.067.968	15.649.940	15.788.229	14.037.057	17.416.386	10.494.038

Fonte: CGPRO/SAP

(Valores Nominais em R\$ 1,00)

(Valores em US\$ 1,00)

MÊS	Papel e papelão						Papel e papelão					
	2017	2018	2019	2020	2021	2022(*)	2017	2018	2019	2020	2021	2022(*)
JANEIRO	34.283.841	41.868.447	48.721.652	49.727.629	72.406.833	84.792.825	11.015.597	13.164.936	13.021.261	11.605.048	13.433.550	15.827.234
FEVEREIRO	25.119.926	39.639.750	50.232.021	59.426.911	81.915.801	89.919.846	8.129.426	12.223.173	13.490.176	13.293.719	14.812.448	17.496.176
MARÇO	35.918.365	44.248.018	47.082.309	60.746.341	93.902.292	96.293.221	11.476.983	13.410.929	12.240.299	11.686.259	16.481.894	20.324.459
ABRIL	25.732.269	40.096.137	48.187.267	33.428.842	90.163.862	88.091.253	8.109.249	11.597.194	12.367.760	6.160.409	16.685.888	18.044.830
MAIO	39.042.904	40.658.006	51.446.438	41.590.647	90.519.990	103.505.836	12.038.760	10.885.095	12.856.788	7.665.490	17.300.560	21.887.931
JUNHO	30.685.983	40.080.940	43.817.015	46.474.822	88.826.851	110.966.752	9.277.417	10.396.592	11.340.981	8.487.932	17.757.557	21.184.947
JULHO	35.337.410	38.978.388	55.727.875	55.889.421	100.645.871	110.734.606	11.300.016	10.385.098	14.785.852	10.742.388	19.651.256	21.342.727
SUB-TOTAL	226.120.698	285.569.686	345.214.577	347.284.613	618.381.500	684.304.339	71.347.448	82.063.017	90.103.117	69.641.245	116.123.153	136.108.304
CRESC. PERÍODO	0,00 %	26,29 %	20,89 %	0,60 %	78,06 %	10,66 %	0,00 %	15,02 %	9,80 %	-22,71 %	66,74 %	17,21 %
AGOSTO	42.391.775	48.159.540	56.777.606	63.536.627	104.847.087	-	13.597.567	11.826.999	13.707.775	11.612.711	20.385.178	-
SETEMBRO	44.861.041	44.501.709	61.396.258	63.781.328	99.867.865	-	14.169.628	10.983.737	14.776.476	11.307.343	18.360.088	-
OUTUBRO	48.291.201	54.953.524	76.003.515	72.698.346	99.531.667	-	14.754.415	14.783.978	18.981.423	12.595.437	17.638.077	-
NOVEMBRO	50.902.517	49.216.756	58.414.855	71.737.425	95.510.711	-	15.561.760	12.741.542	13.773.840	13.454.888	16.995.091	-
DEZEMBRO	28.056.348	44.815.235	42.488.698	69.772.167	76.040.334	-	8.467.285	11.546.152	10.413.897	13.426.245	13.627.300	-
TOTAIS	440.623.580	527.216.450	640.295.509	688.810.506	1.094.179.164	684.304.339	137.898.103	143.945.425	161.756.528	132.037.869	203.128.887	136.108.304

Fonte: CGPRO/SAP

(\*) Até Julho - Dados Parciais

**SETOR INDUSTRIAL  
FATURAMENTO POR SUBSETORES DE ATIVIDADES**

(Valores Nominais em R\$ 1,00)

(Valores em US\$ 1,00)

MÊS	Couros e similares						Couros e similares					
	2017	2018	2019	2020	2021	2022(*)	2017	2018	2019	2020	2021	2022(*)
JANEIRO	0	0	2.255.852	1.234.742	1.299.016	3.120.792	0	0	602.895	288.154	241.005	582.520
FEVEREIRO	0	0	2.865.624	965.314	4.789.243	6.596.106	0	0	769.584	215.939	866.016	1.283.439
MARÇO	0	0	1.691.084	3.038.772	4.319.277	5.585.809	0	0	439.642	584.593	758.127	1.178.988
ABRIL	0	0	1.884.153	539.242	4.567.370	1.641.068	0	0	483.587	99.374	845.246	336.160
MAIO	0	0	1.761.560	2.141.345	7.789.297	806.968	0	0	440.225	394.667	1.488.723	170.646
JUNHO	0	0	155.515	1.918.650	10.580.298	3.369.757	0	0	40.251	350.413	2.115.129	643.329
JULHO	0	0	800.040	3.074.838	6.910.131	3.422.066	0	0	212.269	591.008	1.349.213	659.561
SUB-TOTAL	0	0	11.413.828	12.912.903	40.254.632	24.542.566	0	0	2.988.453	2.524.148	7.663.459	4.854.643
CRESC. PERÍODO	0,00 %	0,00 %	0,00 %	13,13 %	211,74 %	-39,03 %	0,00 %	0,00 %	0,00 %	-15,54 %	203,61 %	-36,65 %
AGOSTO	0	0	2.758.535	3.566.272	4.588.049	-	0	0	665.991	651.814	892.044	-
SETEMBRO	0	0	1.082.802	2.791.432	5.313.600	-	0	0	260.602	494.873	976.872	-
OUTUBRO	0	0	1.176.886	2.805.622	550.636	-	0	0	293.920	486.091	97.579	-
NOVEMBRO	0	0	2.280.788	2.134.489	693.177	-	0	0	537.795	400.339	123.343	-
DEZEMBRO	0	0	2.280.515	3.379.493	5.896.947	-	0	0	558.950	650.315	1.056.801	-
TOTAIS	0	0	20.993.354	27.590.211	57.297.041	24.542.566	0	0	5.305.711	5.207.580	10.810.098	4.854.643

Fonte: CGPRO/SAP

(Valores Nominais em R\$ 1,00)

(Valores em US\$ 1,00)

MÊS	Químico						Químico					
	2017	2018	2019	2020	2021	2022(*)	2017	2018	2019	2020	2021	2022(*)
JANEIRO	644.500.367	838.542.188	414.911.329	928.907.321	1.058.109.565	1.079.796.664	207.081.697	263.667.638	110.888.454	216.781.172	196.309.752	201.552.369
FEVEREIRO	685.545.633	785.512.236	827.847.137	649.125.950	1.078.414.607	973.933.355	221.859.428	242.217.772	222.324.400	145.208.588	195.004.630	189.503.318
MARÇO	844.007.817	838.885.855	731.135.481	771.546.689	948.790.637	1.235.226.578	269.685.524	254.254.063	190.078.118	148.428.597	166.533.382	260.717.333
ABRIL	675.036.732	721.958.774	869.213.032	306.402.779	1.026.658.464	1.114.256.696	212.730.598	208.815.519	223.092.509	56.465.203	189.995.274	228.247.101
MAIO	802.184.468	781.187.255	1.060.452.431	649.203.077	973.270.557	1.302.149.652	247.351.136	209.142.015	265.013.728	119.653.331	186.015.549	275.359.947
JUNHO	830.373.509	1.037.171.315	829.909.141	711.052.628	1.129.107.060	1.291.574.659	251.050.160	269.031.779	214.802.035	129.863.138	225.722.094	246.577.827
JULHO	784.900.576	1.793.585.386	515.905.873	804.620.549	1.113.329.182	1.371.989.703	250.991.486	477.868.912	136.881.367	154.654.420	217.379.175	264.434.065
SUB-TOTAL	5.266.549.102	6.796.843.009	5.249.374.424	4.820.858.993	7.327.680.072	8.368.927.307	1.660.750.029	1.924.997.698	1.363.080.611	971.054.449	1.376.959.856	1.666.391.960
CRESC. PERÍODO	0,00 %	29,06 %	-22,77 %	-8,16 %	52,00 %	14,21 %	0,00 %	15,91 %	-29,19 %	-28,76 %	41,80 %	21,02 %
AGOSTO	840.140.947	1.647.856.490	666.031.534	963.426.784	1.030.786.214	-	269.483.239	404.679.885	160.799.501	176.087.362	200.413.395	-
SETEMBRO	924.871.579	404.993.662	710.805.965	1.205.500.051	1.186.109.071	-	292.126.209	99.958.945	171.072.434	213.714.619	218.058.806	-
OUTUBRO	467.843.834	656.340.997	989.742.586	1.361.847.404	1.332.711.270	-	142.940.371	176.573.403	247.182.285	235.948.474	236.170.702	-
NOVEMBRO	1.207.305.809	840.067.543	1.079.603.077	1.175.691.545	1.284.956.636	-	369.093.797	217.481.954	254.563.329	220.509.696	228.644.039	-
DEZEMBRO	1.170.305.157	668.788.728	803.882.379	607.989.554	1.096.460.631	-	353.193.046	172.306.057	197.029.995	116.995.315	196.498.321	-
TOTAIS	9.877.016.428	11.014.890.429	9.499.439.965	10.135.314.331	13.258.703.894	8.368.927.307	3.087.586.691	2.995.997.942	2.393.728.155	1.934.309.915	2.456.745.119	1.666.391.960

Fonte: CGPRO/SAP

(\*) Até Julho - Dados Parciais

**SETOR INDUSTRIAL  
FATURAMENTO POR SUBSETORES DE ATIVIDADES**

(Valores Nominais em R\$ 1,00)

(Valores em US\$ 1,00)

MÊS	Vestuário e calçados						Vestuário e calçados					
	2017	2018	2019	2020	2021	2022(*)	2017	2018	2019	2020	2021	2022(*)
JANEIRO	1.797.097	1.086.951	1.538.221	968.450	3.414.215	1.391.434	577.418	341.776	411.102	226.009	633.435	259.722
FEVEREIRO	1.684.794	961.450	1.517.727	1.108.746	2.871.733	2.743.400	545.241	296.469	407.597	248.025	519.282	533.798
MARÇO	1.836.580	1.094.616	1.327.131	1.344.703	2.240.868	2.112.508	586.842	331.762	345.023	258.691	393.321	445.884
ABRIL	1.708.057	1.656.393	1.152.987	2.077.292	980.880	1.701.094	538.276	479.086	295.926	382.812	181.523	348.456
MAIO	2.301.785	1.294.042	1.417.989	2.383.808	1.238.983	4.436.726	709.748	346.445	354.364	439.355	236.800	938.215
JUNHO	2.293.539	1.119.278	1.350.794	1.942.745	1.502.199	3.344.579	693.415	290.329	349.621	354.813	300.308	638.522
JULHO	2.547.343	1.642.089	1.364.036	2.965.097	2.150.989	2.261.853	814.576	437.505	361.909	569.915	419.984	435.944
SUB-TOTAL	14.169.195	8.854.819	9.668.885	12.790.841	14.399.867	17.991.594	4.465.516	2.523.372	2.525.542	2.479.620	2.684.653	3.600.541
CRESC. PERÍODO	0,00 %	-37,51 %	9,19 %	32,29 %	12,58 %	24,94 %	0,00 %	-43,49 %	0,09 %	-1,82 %	8,27 %	34,12 %
AGOSTO	2.233.204	1.499.795	975.817	2.818.674	1.570.673	-	716.322	368.319	235.591	515.174	305.382	-
SETEMBRO	1.304.260	1.296.991	1.881.106	3.057.411	1.326.276	-	411.958	320.118	452.733	542.027	243.828	-
OUTUBRO	1.042.986	1.858.101	1.351.438	3.117.260	1.399.201	-	318.664	499.879	337.514	540.085	247.953	-
NOVEMBRO	723.093	1.905.324	1.633.924	3.183.886	1.515.912	-	221.062	493.262	385.269	597.162	269.740	-
DEZEMBRO	858.095	1.300.275	759.008	3.103.040	1.176.266	-	258.969	335.002	186.031	597.117	210.800	-
TOTAIS	20.330.833	16.715.305	16.270.178	28.071.112	21.388.195	17.991.594	6.392.491	4.539.952	4.122.680	5.271.185	3.962.356	3.600.541

Fonte: CGPRO/SAP

(Valores Nominais em R\$ 1,00)

(Valores em US\$ 1,00)

MÊS	Produtos Alimentícios						Produtos Alimentícios					
	2017	2018	2019	2020	2021	2022(*)	2017	2018	2019	2020	2021	2022(*)
JANEIRO	16.920.598	17.554.281	31.505.866	53.081.146	53.374.818	75.125.540	5.436.686	5.519.693	8.420.201	12.387.665	9.902.564	14.022.761
FEVEREIRO	17.345.427	16.856.015	30.891.340	46.931.928	56.810.905	82.273.682	5.613.407	5.197.661	8.296.095	10.498.608	10.272.848	16.008.422
MARÇO	23.912.799	20.283.093	29.621.639	58.327.995	70.485.210	96.861.643	7.640.848	6.147.510	7.700.933	11.221.022	12.371.687	20.444.435
ABRIL	20.696.278	19.742.676	32.019.929	53.082.387	68.263.767	72.391.472	6.522.210	5.710.267	8.218.246	9.782.247	12.633.016	14.828.848
MAIO	24.459.935	25.300.787	32.796.559	54.078.968	77.644.566	81.361.954	7.542.146	6.773.610	8.196.066	9.967.187	14.839.755	17.205.260
JUNHO	18.454.234	27.710.679	30.502.218	58.105.469	73.307.188	92.873.652	5.579.343	7.187.871	7.894.766	10.612.096	14.654.989	17.730.747
JULHO	20.666.895	33.738.879	35.116.853	64.113.394	76.272.948	79.829.194	6.608.754	8.989.124	9.317.287	12.323.100	14.892.406	15.386.091
SUB-TOTAL	142.456.166	161.186.410	222.454.404	387.721.287	476.159.402	580.717.137	44.943.394	45.525.736	58.043.594	76.791.925	89.567.265	115.626.564
CRESC. PERÍODO	0,00 %	13,15 %	38,01 %	74,29 %	22,81 %	21,96 %	0,00 %	1,30 %	27,50 %	32,30 %	16,64 %	29,09 %
AGOSTO	20.543.706	33.978.537	32.727.179	59.357.427	86.386.183	-	6.589.590	8.344.434	7.901.299	10.848.871	16.795.867	-
SETEMBRO	18.598.061	30.425.694	45.263.282	62.742.826	83.467.921	-	5.874.309	7.509.550	10.893.690	11.123.234	15.345.060	-
OUTUBRO	9.015.207	34.625.344	53.591.390	64.694.121	78.843.743	-	2.754.417	9.315.150	13.384.129	11.208.656	13.971.955	-
NOVEMBRO	19.451.896	31.222.769	50.459.879	64.245.439	72.472.214	-	5.946.773	8.083.146	11.898.109	12.049.710	12.895.641	-
DEZEMBRO	18.199.687	26.966.307	44.284.409	62.521.812	81.929.638	-	5.492.587	6.947.572	10.854.022	12.031.060	14.682.731	-
TOTAIS	228.264.723	318.405.061	448.780.543	701.282.912	879.259.101	580.717.137	71.601.070	85.725.588	112.974.843	134.053.456	163.258.519	115.626.564

Fonte: CGPRO/SAP

(\*) Até Julho - Dados Parciais

**SETOR INDUSTRIAL  
FATURAMENTO POR SUBSETORES DE ATIVIDADES**

(Valores Nominais em R\$ 1,00)

(Valores em US\$ 1,00)

MÊS	Editorial e gráfico						Editorial e gráfico					
	2017	2018	2019	2020	2021	2022(*)	2017	2018	2019	2020	2021	2022(*)
JANEIRO	6.406.865	4.658.524	7.585.363	6.855.332	5.608.377	4.640.616	2.058.563	1.464.806	2.027.250	1.599.844	1.040.515	866.207
FEVEREIRO	6.379.483	5.287.348	6.650.255	4.529.433	6.595.356	5.098.327	2.064.558	1.630.388	1.785.975	1.013.228	1.192.607	992.008
MARÇO	6.708.441	5.818.234	6.705.219	4.021.889	6.431.806	8.682.843	2.143.546	1.763.422	1.743.200	773.723	1.128.922	1.832.674
ABRIL	4.448.910	6.145.062	7.594.568	1.806.290	5.809.345	6.537.046	1.402.026	1.777.365	1.949.224	332.871	1.075.088	1.339.065
MAIO	5.490.055	5.392.737	5.569.939	2.884.666	4.652.498	7.001.982	1.692.842	1.443.761	1.391.963	531.667	889.205	1.480.679
JUNHO	7.426.006	5.948.382	8.142.116	3.561.452	6.587.123	4.962.118	2.245.134	1.542.950	2.107.391	650.446	1.316.845	947.331
JULHO	4.914.508	5.994.152	6.639.579	4.306.930	4.733.288	6.059.615	1.571.536	1.597.035	1.761.629	827.826	924.182	1.167.916
SUB-TOTAL	41.774.268	39.244.439	48.887.039	27.965.992	40.417.793	42.982.547	13.178.205	11.219.727	12.766.632	5.729.605	7.567.364	8.625.880
CRESC. PERÍODO	0,00 %	-6,06 %	24,57 %	-42,79 %	44,52 %	6,35 %	0,00 %	-14,86 %	13,79 %	-55,12 %	32,07 %	13,99 %
AGOSTO	7.762.588	7.043.805	6.309.812	6.209.150	5.520.066	-	2.489.924	1.729.815	1.523.373	1.134.858	1.073.254	-
SETEMBRO	11.176.094	8.420.729	5.779.442	5.669.784	6.353.597	-	3.530.036	2.078.371	1.390.961	1.005.156	1.168.069	-
OUTUBRO	6.240.083	8.249.919	8.648.259	6.546.460	7.260.214	-	1.906.533	2.219.450	2.159.851	1.134.215	1.286.588	-
NOVEMBRO	9.120.294	7.627.713	7.161.230	6.176.513	5.716.933	-	2.788.228	1.974.710	1.688.571	1.158.451	1.017.266	-
DEZEMBRO	5.996.461	7.093.409	6.998.821	5.288.307	4.400.638	-	1.809.706	1.827.539	1.715.397	1.017.628	788.645	-
TOTAIS	82.069.788	77.680.014	83.784.603	57.856.206	69.669.241	42.982.547	25.702.632	21.049.612	21.244.785	11.179.913	12.901.186	8.625.880

Fonte: CGPRO/SAP

(Valores Nominais em R\$ 1,00)

(Valores em US\$ 1,00)

MÊS	Têxtil						Têxtil					
	2017	2018	2019	2020	2021	2022(*)	2017	2018	2019	2020	2021	2022(*)
JANEIRO	7.878.919	9.423.097	11.133.318	13.452.779	18.914.349	23.408.548	2.531.542	2.962.959	2.975.471	3.139.505	3.509.156	4.369.386
FEVEREIRO	8.958.206	8.093.009	10.454.915	12.251.979	18.228.715	19.735.165	2.899.096	2.495.532	2.807.744	2.740.751	3.296.213	3.839.975
MARÇO	9.950.824	6.973.885	11.587.615	11.805.592	22.780.133	29.326.539	3.179.583	2.113.683	3.012.509	2.271.136	3.998.409	6.189.906
ABRIL	5.389.554	3.416.318	12.311.309	6.982.037	21.154.114	21.541.939	1.698.460	988.118	3.159.825	1.286.679	3.914.819	4.412.704
MAIO	8.581.674	7.133.961	13.113.341	7.991.048	25.153.943	28.080.069	2.646.133	1.909.927	3.277.106	1.472.814	4.807.527	5.937.971
JUNHO	6.355.730	8.655.383	15.339.625	10.422.379	24.041.190	23.488.798	1.921.553	2.245.119	3.970.293	1.903.492	4.806.123	4.484.307
JULHO	6.035.182	10.384.020	18.342.627	14.252.736	25.588.229	19.315.169	1.929.900	2.766.637	4.866.709	2.739.488	4.996.140	3.722.760
SUB-TOTAL	53.150.089	54.079.673	92.282.750	77.158.550	155.860.673	164.896.227	16.806.267	15.481.975	24.069.657	15.553.865	29.328.387	32.957.009
CRESC. PERÍODO	0,00 %	1,75 %	70,64 %	-16,39 %	102,00 %	5,80 %	0,00 %	-7,88 %	55,47 %	-35,38 %	88,56 %	12,37 %
AGOSTO	7.974.943	10.439.769	18.225.018	17.055.060	25.092.007	-	2.558.039	2.563.794	4.400.053	3.117.186	4.878.581	-
SETEMBRO	9.422.626	6.902.118	16.032.604	16.113.030	23.175.876	-	2.976.193	1.703.554	3.858.629	2.856.566	4.260.741	-
OUTUBRO	8.211.192	10.568.346	16.770.163	18.570.056	30.526.642	-	2.508.766	2.843.170	4.188.248	3.217.377	5.409.648	-
NOVEMBRO	10.434.398	8.139.810	16.482.537	17.837.309	29.588.563	-	3.189.972	2.107.285	3.886.474	3.345.520	5.264.963	-
DEZEMBRO	9.077.492	6.074.749	9.141.898	4.282.936	20.704.524	-	2.739.548	1.565.092	2.240.661	824.165	3.710.488	-
TOTAIS	98.270.740	96.204.465	168.934.970	151.016.941	284.948.285	164.896.227	30.778.785	26.264.870	42.643.722	28.914.679	52.852.808	32.957.009

Obs: os valores referentes ao setor têxtil serão revistos. Fonte: CGPRO/SAP

(\*) Até Julho - Dados Parciais

**SETOR INDUSTRIAL  
FATURAMENTO POR SUBSETORES DE ATIVIDADES**

(Valores Nominais em R\$ 1,00)

(Valores em US\$ 1,00)

MÊS	Mineral não metálico						Mineral não metálico					
	2017	2018	2019	2020	2021	2022(*)	2017	2018	2019	2020	2021	2022(*)
JANEIRO	7.271.636	3.290.445	5.195.065	4.452.438	7.760.607	9.466.098	2.336.419	1.034.634	1.388.424	1.039.075	1.439.816	1.766.920
FEVEREIRO	3.499.552	2.736.138	3.709.984	4.723.224	7.275.071	7.801.526	1.132.541	843.706	996.343	1.056.579	1.315.517	1.517.984
MARÇO	3.989.892	3.433.840	3.756.338	4.241.605	6.368.695	8.656.489	1.274.889	1.040.747	976.560	815.991	1.117.844	1.827.112
ABRIL	3.914.908	4.033.052	5.557.241	3.552.322	6.798.408	8.593.382	1.233.741	1.166.499	1.426.323	654.637	1.258.126	1.760.290
MAIO	3.673.480	3.286.883	6.408.962	3.572.939	8.516.281	10.714.512	1.132.706	879.975	1.601.640	658.521	1.627.667	2.265.751
JUNHO	4.929.114	4.354.871	5.197.946	6.623.747	10.712.195	11.389.183	1.490.239	1.129.610	1.345.363	1.209.728	2.141.497	2.174.338
JULHO	3.364.979	5.011.335	5.306.482	7.377.580	11.655.457	14.033.297	1.076.036	1.335.181	1.407.928	1.418.029	2.275.745	2.704.745
SUB-TOTAL	30.643.561	26.146.564	35.132.018	34.543.855	59.086.714	70.654.487	9.676.571	7.430.352	9.142.581	6.852.560	11.176.212	14.017.140
CRESC. PERÍODO	0,00 %	-14,68 %	34,37 %	-1,67 %	71,05 %	19,58 %	0,00 %	-23,21 %	23,04 %	-25,05 %	63,10 %	25,42 %
AGOSTO	3.624.892	4.812.472	6.625.302	6.742.896	11.339.327	-	1.162.719	1.181.845	1.599.542	1.232.412	2.204.679	-
SETEMBRO	4.203.734	3.737.279	6.146.018	8.365.312	11.004.398	-	1.327.774	922.421	1.479.186	1.483.027	2.023.090	-
OUTUBRO	4.247.843	6.420.568	5.848.212	7.901.805	8.720.668	-	1.297.844	1.727.306	1.460.556	1.369.037	1.545.396	-
NOVEMBRO	4.528.096	5.047.839	5.638.669	7.054.351	7.791.658	-	1.384.315	1.306.816	1.329.561	1.323.096	1.386.441	-
DEZEMBRO	4.028.541	4.082.345	3.104.493	7.326.434	10.209.269	-	1.215.796	1.051.771	760.905	1.409.824	1.829.618	-
TOTAIS	51.276.667	50.247.067	62.494.712	71.934.653	108.152.034	70.654.487	16.065.019	13.620.511	15.772.331	13.669.956	20.165.436	14.017.140

Fonte: CGPRO/SAP

(Valores Nominais em R\$ 1,00)

(Valores em US\$ 1,00)

MÊS	Mobiliário						Mobiliário					
	2017	2018	2019	2020	2021	2022(*)	2017	2018	2019	2020	2021	2022(*)
JANEIRO	9.073.120	11.857.592	13.585.178	15.443.149	12.427.099	16.338.350	2.915.246	3.728.451	3.630.750	3.604.002	2.305.584	3.049.679
FEVEREIRO	7.893.731	9.465.714	11.599.299	12.018.410	16.612.187	18.074.782	2.554.606	2.918.814	3.115.077	2.688.502	3.003.903	3.516.905
MARÇO	7.952.913	9.847.658	11.085.771	10.995.140	20.784.424	19.354.963	2.541.192	2.984.681	2.882.041	2.115.223	3.648.118	4.085.222
ABRIL	6.241.464	9.581.111	11.529.275	5.923.713	17.157.709	16.432.591	1.966.931	2.771.190	2.959.108	1.091.647	3.175.237	3.366.093
MAIO	7.228.334	10.169.624	11.807.845	11.924.092	16.397.074	21.722.590	2.228.835	2.722.645	2.950.855	2.197.706	3.133.878	4.593.582
JUNHO	7.562.974	10.040.208	9.514.621	18.082.707	17.493.512	19.228.046	2.286.544	2.604.329	2.462.631	3.302.536	3.497.164	3.670.876
JULHO	8.552.671	11.410.680	12.571.933	19.534.132	20.504.847	15.352.562	2.734.929	3.040.173	3.335.615	3.754.614	4.003.602	2.959.017
SUB-TOTAL	54.505.207	72.372.587	81.693.922	93.921.343	121.376.852	126.503.884	17.228.283	20.770.283	21.336.077	18.754.230	22.767.486	25.241.374
CRESC. PERÍODO	0,00 %	32,78 %	12,88 %	14,97 %	29,23 %	4,22 %	0,00 %	20,56 %	2,72 %	-12,10 %	21,40 %	10,87 %
AGOSTO	11.992.559	11.260.315	13.062.938	21.384.842	14.836.396	-	3.846.728	2.765.303	3.153.775	3.908.549	2.884.606	-
SETEMBRO	9.619.479	9.392.648	11.110.874	21.296.398	14.770.666	-	3.038.370	2.318.256	2.674.097	3.775.489	2.715.495	-
OUTUBRO	8.399.508	10.193.910	14.494.638	23.557.851	16.684.022	-	2.566.302	2.742.436	3.619.949	4.081.543	2.956.587	-
NOVEMBRO	9.241.701	13.215.715	16.428.038	24.314.555	18.409.711	-	2.825.344	3.421.367	3.873.624	4.560.376	3.275.808	-
DEZEMBRO	10.367.220	13.584.746	15.066.930	20.156.294	18.984.751	-	3.128.782	3.499.960	3.692.875	3.878.672	3.402.285	-
TOTAIS	104.125.674	130.019.921	151.857.340	204.631.283	205.062.398	126.503.884	32.633.809	35.517.605	38.350.397	38.958.859	38.002.267	25.241.374

Fonte: CGPRO/SAP

(\*) Até Julho - Dados Parciais

**SETOR INDUSTRIAL  
FATURAMENTO POR SUBSETORES DE ATIVIDADES**

(Valores Nominais em R\$ 1,00)

(Valores em US\$ 1,00)

MÊS	Beneficiamento de borracha						Beneficiamento de borracha					
	2017	2018	2019	2020	2021	2022(*)	2017	2018	2019	2020	2021	2022(*)
JANEIRO	18.983.166	12.724.052	15.346.235	20.516.924	22.073.690	23.844.660	6.099.401	4.000.897	4.101.407	4.788.080	4.095.304	4.450.790
FEVEREIRO	25.648.342	19.189.520	24.319.089	14.387.934	22.313.819	43.850.188	8.300.434	5.917.212	6.531.069	3.218.561	4.034.903	8.532.161
MARÇO	24.809.855	21.393.772	27.869.277	25.641.524	42.120.315	51.111.081	7.927.484	6.484.140	7.245.360	4.932.865	7.393.031	10.787.936
ABRIL	31.172.987	21.410.444	22.418.603	15.097.409	44.194.007	45.989.843	9.823.833	6.192.643	5.753.966	2.782.215	8.178.623	9.420.673
MAIO	31.236.764	22.537.290	24.407.055	21.368.984	42.530.315	52.678.032	9.631.761	6.033.757	6.099.476	3.938.475	8.128.572	11.139.595
JUNHO	24.385.205	20.307.801	30.810.760	31.720.750	43.141.004	66.154.876	7.372.477	5.267.639	7.974.625	5.793.321	8.624.406	12.629.797
JULHO	24.421.567	24.675.850	19.143.796	27.556.363	55.170.285	80.673.955	7.809.404	6.574.441	5.079.277	5.296.550	10.772.080	15.548.908
SUB-TOTAL	180.657.886	142.238.729	164.314.815	156.289.888	271.543.435	364.302.635	56.964.794	40.470.729	42.785.180	30.750.067	51.226.919	72.509.860
CRESC. PERÍODO	0,00 %	-21,27 %	15,52 %	-4,88 %	73,74 %	34,16 %	0,00 %	-28,95 %	5,72 %	-28,13 %	66,59 %	41,55 %
AGOSTO	32.599.378	24.805.206	26.930.993	29.960.910	50.134.594	-	10.456.562	6.091.652	6.501.930	5.476.013	9.747.554	-
SETEMBRO	24.420.125	24.678.333	31.778.906	37.006.328	51.195.489	-	7.713.242	6.091.009	7.648.353	6.560.591	9.411.974	-
OUTUBRO	20.462.589	24.185.847	24.302.519	33.724.918	51.085.122	-	6.251.937	6.506.644	6.069.409	5.843.050	9.052.830	-
NOVEMBRO	18.595.325	24.177.143	24.724.761	32.718.992	44.960.982	-	5.684.905	6.259.130	5.829.937	6.136.690	8.000.317	-
DEZEMBRO	17.450.455	15.296.814	19.777.911	42.151.795	48.040.275	-	5.266.472	3.941.056	4.847.527	8.111.262	8.609.368	-
TOTAIS	294.185.758	255.382.072	291.829.905	331.852.831	516.959.897	364.302.635	92.337.912	69.360.220	73.682.336	62.877.673	96.048.962	72.509.860

Fonte: CGPRO/SAP

(Valores Nominais em R\$ 1,00)

(Valores em US\$ 1,00)

MÊS	Ótico						Ótico					
	2017	2018	2019	2020	2021	2022(*)	2017	2018	2019	2020	2021	2022(*)
JANEIRO	22.275.349	22.538.653	33.019.633	40.338.494	60.632.954	51.183.299	7.157.199	7.086.958	8.824.768	9.413.884	11.249.157	9.553.757
FEVEREIRO	32.728.411	23.329.069	29.299.907	49.432.562	32.451.539	48.215.197	10.591.719	7.193.669	7.868.704	11.057.997	5.868.059	9.381.484
MARÇO	36.692.920	38.385.319	33.801.811	29.749.555	31.510.161	53.759.969	11.724.476	11.634.030	8.787.680	5.723.159	5.530.718	11.347.032
ABRIL	26.388.033	27.464.564	39.132.497	1.432.245	29.106.200	42.605.163	8.315.906	7.943.705	10.043.760	263.940	5.386.446	8.727.347
MAIO	30.069.402	28.555.778	38.226.787	12.188.607	37.167.456	44.168.471	9.271.808	7.645.047	9.553.114	2.246.458	7.103.600	9.340.115
JUNHO	33.460.878	30.848.944	32.913.353	23.822.897	42.007.234	49.651.712	10.116.362	8.001.905	8.518.830	4.350.896	8.397.752	9.479.136
JULHO	30.367.743	27.658.822	43.267.547	39.207.367	37.934.989	49.224.024	9.710.841	7.369.201	11.479.848	7.535.965	7.406.863	9.487.322
SUB-TOTAL	211.982.736	198.781.149	249.661.535	196.171.727	270.810.533	338.807.835	66.888.311	56.874.515	65.076.704	40.592.299	50.942.595	67.316.193
CRESC. PERÍODO	0,00 %	-6,23 %	25,60 %	-21,42 %	38,05 %	25,11 %	0,00 %	-14,97 %	14,42 %	-37,62 %	25,50 %	32,14 %
AGOSTO	34.870.228	33.148.910	43.012.898	44.358.932	36.291.568	-	11.184.959	8.140.695	10.384.572	8.107.567	7.056.086	-
SETEMBRO	26.388.033	28.486.053	40.659.443	47.679.801	43.069.272	-	8.334.818	7.030.816	9.785.666	8.452.816	7.918.019	-
OUTUBRO	22.061.870	38.556.257	53.319.295	47.621.694	26.666.062	-	6.740.565	10.372.671	13.316.175	8.250.753	4.725.512	-
NOVEMBRO	25.655.009	23.177.266	42.282.452	52.601.102	47.593.379	-	7.843.170	6.000.276	9.969.925	9.865.728	8.468.723	-
DEZEMBRO	14.722.747	22.575.364	42.037.813	52.005.939	62.314.339	-	4.443.262	5.816.294	10.303.386	10.007.493	11.167.444	-
TOTAIS	335.680.623	344.724.999	470.973.436	440.439.195	486.745.153	338.807.835	105.435.085	94.235.267	118.836.428	85.276.656	90.278.379	67.316.193

Fonte: CGPRO/SAP

(\*) Até Julho - Dados Parciais



**SETOR INDUSTRIAL  
FATURAMENTO POR SUBSETORES DE ATIVIDADES**

(Valores Nominais em R\$ 1,00)

(Valores em US\$ 1,00)

MÊS	Brinquedos (Exceto bens de informática)						Brinquedos (Exceto bens de informática)					
	2017	2018	2019	2020	2021	2022(*)	2017	2018	2019	2020	2021	2022(*)
JANEIRO	10.610.339	10.548.054	9.432.667	13.887.781	12.414.293	14.339.035	3.409.163	3.316.685	2.520.958	3.241.022	2.303.208	2.676.491
FEVEREIRO	15.540.924	9.540.912	10.122.679	11.428.492	13.978.245	20.894.945	5.029.425	2.942.002	2.718.519	2.556.538	2.527.620	4.065.639
MARÇO	12.782.703	12.665.572	12.607.372	11.040.150	16.160.292	20.870.848	4.084.453	3.838.750	3.277.622	2.123.882	2.836.483	4.405.177
ABRIL	11.242.387	12.875.430	12.616.551	11.211.855	14.023.282	20.854.567	3.542.918	3.724.021	3.238.168	2.066.168	2.595.174	4.271.901
MAIO	14.672.802	10.195.584	11.716.537	14.285.656	17.239.465	26.344.529	4.524.314	2.729.595	2.928.036	2.632.961	3.294.879	5.570.963
JUNHO	11.082.997	9.153.411	11.802.376	16.444.805	13.966.044	25.070.822	3.350.767	2.374.303	3.054.761	3.003.398	2.791.980	4.786.335
JULHO	12.477.838	10.586.360	16.753.172	20.213.657	19.239.583	30.471.055	3.990.099	2.820.547	4.444.991	3.885.224	3.756.557	5.872.919
SUB-TOTAL	88.409.990	75.565.323	85.051.354	98.512.396	107.021.204	158.845.801	27.931.139	21.745.903	22.183.055	19.509.193	20.105.901	31.649.425
CRESC. PERÍODO	0,00 %	-14,53 %	12,55 %	15,83 %	8,64 %	48,42 %	0,00 %	-22,14 %	2,01 %	-12,05 %	3,06 %	57,41 %
AGOSTO	14.597.036	12.985.231	15.627.451	24.094.870	26.375.011	-	4.682.139	3.188.907	3.772.924	4.403.866	5.128.033	-
SETEMBRO	10.286.089	11.218.421	15.971.102	17.465.577	22.784.112	-	3.248.923	2.768.887	3.843.827	3.096.349	4.188.718	-
OUTUBRO	11.934.558	11.218.709	14.642.194	16.250.445	23.180.628	-	3.646.367	3.018.135	3.656.800	2.815.490	4.107.855	-
NOVEMBRO	12.254.919	11.522.208	17.448.772	20.486.496	27.465.448	-	3.746.536	2.982.941	4.114.306	3.842.395	4.887.177	-
DEZEMBRO	10.931.121	10.189.704	12.390.571	15.990.503	24.799.662	-	3.298.965	2.625.265	3.036.905	3.077.049	4.444.384	-
TOTAIS	148.413.713	132.699.596	161.131.444	192.800.287	231.626.065	158.845.801	46.554.069	36.330.038	40.607.817	36.744.342	42.862.068	31.649.425

Fonte: CGPRO/SAP

(Valores Nominais em R\$ 1,00)

(Valores em US\$ 1,00)

MÊS	Isqueiros, canetas e barbeadores descartáveis						Isqueiros, canetas e barbeadores descartáveis					
	2017	2018	2019	2020	2021	2022(*)	2017	2018	2019	2020	2021	2022(*)
JANEIRO	138.383.762	143.907.659	146.073.105	166.726.348	201.855.582	191.085.965	44.463.504	45.249.712	39.039.235	38.909.299	37.450.015	35.667.668
FEVEREIRO	138.201.947	150.137.189	168.640.872	158.886.707	192.181.750	204.360.407	44.725.549	46.295.772	45.289.739	35.542.739	34.751.320	39.763.476
MARÇO	200.395.232	183.129.100	193.023.215	233.403.556	235.416.094	234.936.933	64.032.219	55.503.758	50.181.520	44.901.706	41.320.642	49.587.769
ABRIL	166.157.622	199.161.018	178.316.988	145.900.026	165.203.936	214.819.178	52.362.795	57.604.274	45.766.898	26.887.075	30.572.940	44.004.092
MAIO	167.918.948	196.557.552	216.911.157	146.141.932	196.067.328	226.053.943	51.777.296	52.623.033	54.207.461	26.935.129	37.473.210	47.802.648
JUNHO	171.025.502	201.914.924	188.691.748	181.521.893	184.656.705	205.480.532	51.706.827	52.374.695	48.838.324	33.152.262	36.915.098	39.228.815
JULHO	135.383.859	196.267.546	143.046.090	220.070.903	180.357.774	222.711.816	43.292.357	52.291.995	37.953.327	42.299.364	35.215.123	42.924.951
SUB-TOTAL	1.117.466.872	1.271.074.988	1.234.703.175	1.252.651.365	1.355.739.169	1.499.448.774	352.360.547	361.943.239	321.276.504	248.627.574	253.698.348	298.979.419
CRESC. PERÍODO	0,00 %	13,75 %	-2,86 %	1,45 %	8,23 %	10,60 %	0,00 %	2,72 %	-11,24 %	-22,61 %	2,04 %	17,85 %
AGOSTO	171.119.079	236.891.476	162.005.840	198.749.379	192.841.195	-	54.888.080	58.175.706	39.112.950	36.325.805	37.493.670	-
SETEMBRO	172.763.420	228.835.666	213.196.322	209.366.762	227.146.891	-	54.568.358	56.480.320	51.310.787	37.117.160	41.759.549	-
OUTUBRO	158.008.551	247.782.427	211.121.316	245.935.841	225.299.106	-	48.276.368	66.660.146	52.726.285	42.609.903	39.925.413	-
NOVEMBRO	204.542.778	233.192.458	239.600.076	247.792.976	255.122.717	-	62.532.185	60.370.326	56.496.127	46.475.416	45.396.309	-
DEZEMBRO	200.199.974	201.823.844	272.288.752	245.847.159	239.847.942	-	60.419.488	51.997.693	66.737.439	47.308.322	42.983.502	-
TOTAIS	2.024.100.674	2.419.600.859	2.332.915.481	2.400.343.482	2.495.997.020	1.499.448.774	633.045.026	655.627.430	587.660.092	458.464.180	461.256.791	298.979.419

Fonte: CGPRO/SAP

(\*) Até Julho - Dados Parciais

**SETOR INDUSTRIAL  
FATURAMENTO POR SUBSETORES DE ATIVIDADES**

(Valores Nominais em R\$ 1,00)

(Valores em US\$ 1,00)

MÊS	Naval						Naval					
	2017	2018	2019	2020	2021	2022(*)	2017	2018	2019	2020	2021	2022(*)
JANEIRO	38.729.885	21.908.080	15.270.767	9.982.885	8.449.820	36.653.882	12.444.136	6.888.683	4.081.238	2.329.728	1.567.685	6.841.730
FEVEREIRO	35.222.417	68.958.471	60.011.885	40.466.540	82.283.495	67.260.443	11.398.840	21.263.790	16.116.630	9.052.310	14.878.937	13.087.217
MARÇO	61.520.035	4.237.239	1.416.333	7.099.672	65.061.357	58.125.743	19.657.475	1.284.245	368.213	1.365.821	11.419.682	12.268.509
ABRIL	30.930.290	16.968.554	1.286.045	12.441.095	16.878.181	15.773.317	9.747.350	4.907.894	330.077	2.292.698	3.123.507	3.231.045
MAIO	3.853.035	16.081.025	1.328.846	17.671.585	10.578.479	24.576.290	1.188.072	4.305.265	332.087	3.257.015	2.021.803	5.197.042
JUNHO	9.525.359	4.149.839	13.634.178	14.199.685	1.465.204	31.561.266	2.879.840	1.076.426	3.528.879	2.593.360	292.912	6.025.442
JULHO	28.473.248	9.686.150	15.107.964	10.133.229	22.456.493	25.395.143	9.105.029	2.580.702	4.008.481	1.947.687	4.384.664	4.894.600
SUB-TOTAL	208.254.269	141.989.358	108.056.018	111.994.691	207.173.029	259.346.084	66.420.742	42.307.005	28.765.605	22.838.619	37.689.190	51.545.585
CRESC. PERÍODO	0,00 %	-31,82 %	-23,90 %	3,65 %	84,98 %	25,18 %	0,00 %	-36,30 %	-32,01 %	-20,60 %	65,02 %	36,76 %
AGOSTO	11.005.049	85.130.629	19.147.879	40.095.092	35.352.797	-	3.529.975	20.906.343	4.622.858	7.328.257	6.873.563	-
SETEMBRO	257.509	834.687	1.815.080	5.731.475	5.961.733	-	81.336	206.014	436.842	1.016.093	1.096.028	-
OUTUBRO	1.957.167	7.135.755	6.653.533	19.129.392	13.791.388	-	597.973	1.919.710	1.661.680	3.314.285	2.443.982	-
NOVEMBRO	689.224	678.860	9.738.637	12.266.048	38.831.851	-	210.707	175.748	2.296.307	2.300.589	6.909.705	-
DEZEMBRO	58.275.310	4.752.126	8.367.864	17.835.621	9.642.768	-	17.587.237	1.224.333	2.050.947	3.432.105	1.728.095	-
TOTAIS	280.438.528	240.521.415	153.779.011	207.052.319	310.753.566	259.346.084	88.427.970	66.739.153	39.834.239	40.229.948	56.740.563	51.545.585

Fonte: CGPRO/SAP

(Valores Nominais em R\$ 1,00)

(Valores em US\$ 1,00)

MÊS	DIVERSOS						DIVERSOS					
	2017	2018	2019	2020	2021	2022(*)	2017	2018	2019	2020	2021	2022(*)
JANEIRO	4.249.224	5.917.014	17.569.904	23.608.736	17.338.483	38.920.836	1.365.300	1.860.521	4.695.701	5.509.623	3.216.787	7.264.874
FEVEREIRO	5.022.520	4.254.861	13.271.029	17.533.512	16.160.626	32.710.469	1.625.411	1.312.014	3.564.032	3.922.223	2.922.250	6.364.647
MARÇO	5.570.821	4.548.537	16.174.432	20.228.770	17.618.334	40.378.864	1.780.042	1.378.595	4.204.974	3.891.570	3.092.401	8.522.703
ABRIL	5.984.722	8.020.841	18.065.481	11.365.009	26.380.226	30.500.922	1.886.021	2.319.905	4.636.692	2.094.392	4.881.972	6.247.884
MAIO	5.147.867	14.445.778	17.122.192	16.400.308	29.348.196	42.269.860	1.587.329	3.867.471	4.278.943	3.022.708	5.609.150	8.938.624
JUNHO	6.088.084	15.862.791	16.024.054	21.433.062	34.705.382	33.373.119	1.840.635	4.114.648	4.147.441	3.914.429	6.938.024	6.371.348
JULHO	4.839.224	9.366.083	19.777.783	16.283.426	41.586.015	36.214.622	1.547.462	2.495.426	5.247.488	3.129.803	8.119.731	6.979.921
SUB-TOTAL	36.902.462	62.415.905	118.004.875	126.852.823	183.137.262	254.368.692	11.632.200	17.348.580	30.775.271	25.484.748	34.780.315	50.690.001
CRESC. PERÍODO	0,00 %	69,14 %	89,06 %	7,50 %	44,37 %	38,90 %	0,00 %	49,14 %	77,39 %	-17,19 %	36,48 %	45,74 %
AGOSTO	4.119.553	11.917.709	17.552.831	20.405.788	35.211.989	-	1.321.386	2.926.746	4.237.767	3.729.605	6.846.186	-
SETEMBRO	4.393.375	8.767.790	19.331.696	22.272.792	35.926.301	-	1.387.674	2.164.031	4.652.634	3.948.587	6.604.828	-
OUTUBRO	7.865.430	20.002.611	19.263.612	27.628.844	32.503.266	-	2.403.126	5.381.241	4.810.972	4.786.868	5.759.927	-
NOVEMBRO	6.970.324	18.606.633	20.625.239	26.068.812	35.882.369	-	2.130.946	4.817.002	4.863.296	4.889.400	6.384.877	-
DEZEMBRO	5.294.685	14.816.877	17.281.391	27.634.571	26.926.156	-	1.597.913	3.817.405	4.235.635	5.317.715	4.825.476	-
TOTAIS	65.545.829	136.527.525	212.059.644	250.863.630	349.587.343	254.368.692	20.473.245	36.455.005	53.575.575	48.156.923	65.201.609	50.690.001

Fonte: CGPRO/SAP

(\*) Até Julho - Dados Parciais

# PRINCIPAIS PRODUTOS, INSUMOS E PRODUTOS EXPORTADOS



MINISTÉRIO DA  
ECONOMIA



SETOR INDUSTRIAL

PRODUÇÃO, VENDA E FATURAMENTO DOS PRINCIPAIS PRODUTOS DO POLO INDUSTRIAL DE MANAUS

PRODUTOS	UNIDADE	2021			
		QUANTIDADE		FATURAMENTO	
		PRODUÇÃO	VENDIDA	(R\$)	(US\$ 1,00)
APARS. TELEFONICO - INCLUSIVE PORTEIRO ELETRONICO	UNIDADE	4.958	5.652	1.438.012	266.350
AUTO-RADIO E APARS. REPRODUTS. DE AUDIO	UNIDADE	1.397.150	1.407.342	1.063.974.153	197.322.584
BICICLETAS INCLUSIVE ELÉTRICA (CICLO-ELETRICO)	UNIDADE	765.120	752.441	1.291.207.191	239.790.477
BRINQUEDOS	UNIDADE	3.224.950	3.169.511	57.266.940	10.678.562
CAMERA FOTOGRAFICA (DIGITAL)	UNIDADE	12.750	12.024	15.615.833	2.811.854
CANETAS E LAPISEIRA (MIL UNIDADES)	MIL UNIDADES	501.876	435.233	192.440.013	35.268.980
CANETAS E LAPISEIRA (UNIDADE)	UNIDADE	22.282.265	24.333.510	30.908.847	5.672.669
COMPACT DISC - INCLUSIVE CD-ROM E DVD-ROM	UNIDADE	1.062.621	1.097.415	4.988.190	930.446
CONDICIONADOR DE AR DE JANELA OU DE PAREDE DE CORPO ÚNICO	UNIDADE	622.685	515.147	586.402.661	108.612.386
CONDICIONADOR DE AR SPLIT SYSTEM	UNIDADE	5.910.983	5.546.326	8.743.128.810	1.616.846.758
DVD RECORD PLAYER INCLUSIVE BLU RAY	UNIDADE	350.748	180.570	33.649.314	6.316.334
FORNO MICROONDAS	UNIDADE	4.732.095	4.597.540	2.231.258.468	413.063.279
HOME THEATER	UNIDADE	101.707	102.603	121.316.091	22.567.051
ISQUEIROS (MIL UNIDADES)	MIL UNIDADES	250.727	250.717	495.172.538	91.779.486
LAMINAS E CARTUCHOS (MIL UNIDADES)	MIL UNIDADES	887.979	622.558	75.693.491	13.977.675
LAMINAS E CARTUCHOS (UNIDADE)	UNIDADE	130.008.592	134.539.597	238.601.568	43.969.294
MICROCOMPUTADORES - DESKTOP	UNIDADE	49.266	55.453	88.018.889	16.354.572
MONITORES C/ TELA LCD (USO EM INFORM.)	UNIDADE	1.543.788	1.331.455	1.144.069.945	210.811.885
MOTOCICLETAS, MOTONETAS E CICLOMOTOS	UNIDADE	1.216.353	1.204.748	15.194.074.647	2.822.242.540
PLACA DE CIRCUITO IMPRESSO MONTADA (USO EM INFORMATICA)	UNIDADE	183.913.356	55.175.578	12.583.686.359	2.330.360.467
RADIOS APARS/REPRS/GRAVS AUDIO (NÃO PORTÁTIL) INCLUSIVE TOCA DISCO DIG. A LASER	UNIDADE	763.015	705.477	470.127.438	87.114.293
RADIOS E APARS-REPRS/GRAV AUDIO PORTATIL (MP3/MP4 E TOCA DISCO DIGITAL A LASER)	UNIDADE	545.987	414.748	173.708.987	32.494.853
RECEPTOR DE SINAL DE TELEVISAO	UNIDADE	1.712.665	1.659.578	642.836.145	119.162.134
RELOGIO DE PULSO E BOLSO	UNIDADE	7.472.812	6.571.633	1.125.187.070	208.594.339
TELEFONE CELULAR	UNIDADE	14.474.567	14.682.109	15.426.794.019	2.853.174.145
TELEJOGO	UNIDADE	23.827	24.281	5.145.140	954.002
TELEVISOR COM TELA LCD e OLED	UNIDADE	10.435.861	10.819.768	23.503.043.543	4.357.654.581
UNID. CONDENSADORA P/ SPLIT SYSTEM	UNIDADE	127.662	461.184	698.871.028	127.410.816
UNID. EVAPORADORA P/ SPLIT SYSTEM	UNIDADE	184.761	519.569	420.554.392	77.067.474

FONTE: CGPRO/SAP

SETOR INDUSTRIAL

PRODUÇÃO, VENDA E FATURAMENTO DOS PRINCIPAIS PRODUTOS DO POLO INDUSTRIAL DE MANAUS

PRODUTOS	UNIDADE	2022(*)			
		QUANTIDADE		FATURAMENTO	
		PRODUÇÃO	VENDIDA	(R\$)	(US\$ 1,00)
APARS. TELEFONICO - INCLUSIVE PORTEIRO ELETRONICO	UNIDADE	212.514	203.020	40.319.310	8.137.784
AUTO-RADIO E APARS. REPRODUTS. DE AUDIO	UNIDADE	655.133	675.964	590.703.773	117.453.227
BICICLETAS INCLUSIVE ELÉTRICA (CICLO-ELETRICO)	UNIDADE	385.495	300.277	635.210.426	126.747.330
BRINQUEDOS	UNIDADE	1.839.831	2.163.906	39.725.604	7.929.829
CANETAS E LAPISEIRA (MIL UNIDADES)	MIL UNIDADES	1.794.301	1.703.669	108.987.429	21.564.094
CANETAS E LAPISEIRA (UNIDADE)	UNIDADE	8.651.126	8.288.195	6.075.325	1.189.250
COMPACT DISC - INCLUSIVE CD-ROM E DVD-ROM	UNIDADE	1.423.475	1.234.435	3.902.171	782.342
CONDICIONADOR DE AR DE JANELA OU DE PAREDE DE CORPO ÚNICO	UNIDADE	42.890	86.866	108.110.304	21.323.358
CONDICIONADOR DE AR SPLIT SYSTEM	UNIDADE	1.924.944	1.778.634	3.234.738.755	640.250.988
DVD RECORD PLAYER INCLUSIVE BLU RAY	UNIDADE	67.509	13.688	2.951.338	576.528
FORNO MICROONDAS	UNIDADE	2.024.153	1.879.857	1.010.063.089	202.256.873
HOME THEATER	UNIDADE	46.311	39.049	46.397.775	9.253.206
ISQUEIROS (MIL UNIDADES)	MIL UNIDADES	159.323	1.713.793	314.243.777	62.647.247
LAMINAS E CARTUCHOS (MIL UNIDADES)	MIL UNIDADES	509.457	375.977	52.900.826	10.540.282
LAMINAS E CARTUCHOS (UNIDADE)	UNIDADE	109.723.917	690.726.497	171.406.562	34.201.584
MICROCOMPUTADORES - DESKTOP	UNIDADE	18.655	20.217	23.170.864	4.617.393
MONITORES C/ TELA LCD (USO EM INFORM.)	UNIDADE	2.124.625	1.299.625	1.272.151.857	254.297.129
MOTOCICLETAS, MOTONETAS E CICLOMOTOS	UNIDADE	784.558	775.459	10.891.285.645	2.178.328.928
PLACA DE CIRCUITO IMPRESSO MONTADA (USO EM INFORMATICA)	UNIDADE	43.853.876	31.317.472	8.733.871.154	1.739.887.866
RADIOS APARS/REPRS/GRAVS AUDIO (NÃO PORTÁTIL) INCLUSIVE TOCA DISCO DIG. A LASER	UNIDADE	375.174	421.847	251.705.225	50.340.064
RADIOS E APARS-REPRS/GRAV AUDIO PORTATIL (MP3/MP4 E TOCA DISCO DIGITAL A LASER)	UNIDADE	79.091	103.140	37.836.498	7.569.438
RECEPTOR DE SINAL DE TELEVISAO	UNIDADE	891.270	721.604	285.592.031	57.077.398
RELOGIO DE PULSO E BOLSO	UNIDADE	3.866.383	3.662.440	696.829.090	139.571.668
TELEFONE CELULAR	UNIDADE	9.179.420	8.895.288	10.174.846.136	2.035.139.699
TELEJOGO	UNIDADE	12.679	7.007	1.680.632	326.485
TELEVISOR COM TELA LCD e OLED	UNIDADE	5.272.561	5.359.141	10.531.380.246	2.100.216.094
UNID. CONDENSADORA P/ SPLIT SYSTEM	UNIDADE	118.352	276.119	458.869.733	90.409.509
UNID. EVAPORADORA P/ SPLIT SYSTEM	UNIDADE	204.297	288.510	267.754.532	52.830.023

FONTE: CGPRO/SAP

(\*)Até JULHO - Dados Parciais

**SETOR INDUSTRIAL**  
**PRODUÇÃO, VENDA E FATURAMENTO DOS PRINCIPAIS PRODUTOS DO PIM - MÊS/MÊS**

MESES	RECEPTOR DE SINAL DE TELEVISAO										
	QTD. PRODUZIDA			QUANTIDADE VENDIDA - 2022				FATURAMENTO EM US\$ 1,00			
	2020	2021	2022(*)	LOCAL	NACIONAL	EXTERIOR	TOTAL	LOCAL	NACIONAL	EXTERIOR	TOTAL
Janeiro	267.115	145.053	69.257	111	42.755	4.880	47.746	4.208	2.503.552	269.348	2.777.108
Fevereiro	273.091	145.546	156.117	2.400	101.916	-	104.316	148.163	8.158.920	-	8.307.083
Março	247.068	213.888	143.870	60	64.341	-	64.401	4.306	6.022.595	-	6.026.901
Abril	161.234	171.657	134.088	200	147.499	-	147.699	21.013	12.140.650	-	12.161.663
Mai	177.448	110.739	99.383	4.633	110.874	-	115.507	286.753	9.721.937	-	10.008.690
Junho	177.695	173.294	109.940	20	125.179	-	125.199	960	8.725.937	-	8.726.897
Julho	190.702	119.955	178.615	51	86.564	30.121	116.736	2.455	7.168.148	1.898.454	9.069.057
SUB-TOTAL	1.494.353	1.080.132	891.270								
CRESC. PERÍODO	0,00 %	-27,72 %	-17,49 %								
Agosto	150.752	165.364	-	-	-	-	-	-	-	-	-
Setembro	208.406	126.980	-	-	-	-	-	-	-	-	-
Outubro	269.896	96.496	-	-	-	-	-	-	-	-	-
Novembro	185.783	122.754	-	-	-	-	-	-	-	-	-
Dezembro	100.932	120.939	-	-	-	-	-	-	-	-	-
<b>TOTAIS</b>	<b>2.410.122</b>	<b>1.712.665</b>	<b>891.270</b>	<b>7.475</b>	<b>679.128</b>	<b>35.001</b>	<b>721.604</b>	<b>467.858</b>	<b>54.441.739</b>	<b>2.167.802</b>	<b>57.077.399</b>

MESES	TELEJOGO										
	QTD. PRODUZIDA			QUANTIDADE VENDIDA - 2022				FATURAMENTO EM US\$ 1,00			
	2020	2021	2022(*)	LOCAL	NACIONAL	EXTERIOR	TOTAL	LOCAL	NACIONAL	EXTERIOR	TOTAL
Janeiro	-	4.100	7.026	-	3.240	-	3.240	-	132.795	-	132.795
Fevereiro	-	416	5.373	-	708	-	708	-	52.074	-	52.074
Março	-	-	280	-	629	-	629	-	34.640	-	34.640
Abril	-	-	-	-	790	-	790	-	33.466	-	33.466
Mai	-	-	-	-	362	-	362	-	18.227	-	18.227
Junho	-	-	-	-	450	-	450	-	21.231	-	21.231
Julho	1.313	3.006	-	-	828	-	828	-	34.051	-	34.051
SUB-TOTAL	1.313	7.522	12.679								
CRESC. PERÍODO	0,00 %	472,89 %	68,56 %								
Agosto	6.578	6.924	-	-	-	-	-	-	-	-	-
Setembro	4.140	2.721	-	-	-	-	-	-	-	-	-
Outubro	2.064	-	-	-	-	-	-	-	-	-	-
Novembro	-	-	-	-	-	-	-	-	-	-	-
Dezembro	-	6.660	-	-	-	-	-	-	-	-	-
<b>TOTAIS</b>	<b>14.095</b>	<b>23.827</b>	<b>12.679</b>	<b>-</b>	<b>7.007</b>	<b>-</b>	<b>7.007</b>	<b>-</b>	<b>326.484</b>	<b>-</b>	<b>326.484</b>

Fonte: CGPRO/SAP

(\*) Dados parciais.

**SETOR INDUSTRIAL**  
**PRODUÇÃO, VENDA E FATURAMENTO DOS PRINCIPAIS PRODUTOS DO PIM - MÊS/MÊS**

MESES	RÁDIOS E APARS-REPRS/GRAV AUDIO PORTATIL (MP3/MP4 E TOCA DISCO DIGITAL A LASER)										
	QTD. PRODUZIDA			QUANTIDADE VENDIDA - 2022				FATURAMENTO EM US\$ 1,00			
	2020	2021	2022(*)	LOCAL	NACIONAL	EXTERIOR	TOTAL	LOCAL	NACIONAL	EXTERIOR	TOTAL
Janeiro	45.655	55.977	23.379	218	12.476	-	12.694	20.240	605.160	-	625.400
Fevereiro	39.166	68.022	4.888	108	10.853	-	10.961	6.085	682.502	-	688.587
Março	32.334	80.631	11.085	198	14.289	-	14.487	28.152	1.220.937	-	1.249.089
Abril	9.696	47.658	11.547	44	11.383	-	11.427	4.488	700.462	-	704.950
Mai	15.079	50.056	19.476	124	26.567	-	26.691	17.656	1.774.899	-	1.792.555
Junho	10.526	55.080	4.482	48	20.045	-	20.093	4.970	1.888.733	-	1.893.703
Julho	34.042	42.404	4.234	29	6.758	-	6.787	5.942	609.214	-	615.156
SUB-TOTAL	186.498	399.828	79.091								
CRESC. PERÍODO	0,00 %	114,39 %	-80,22 %								
Agosto	35.944	30.354	-	-	-	-	-	-	-	-	-
Setembro	43.313	38.339	-	-	-	-	-	-	-	-	-
Outubro	31.886	28.116	-	-	-	-	-	-	-	-	-
Novembro	48.061	30.194	-	-	-	-	-	-	-	-	-
Dezembro	49.224	19.156	-	-	-	-	-	-	-	-	-
<b>TOTAIS</b>	<b>394.926</b>	<b>545.987</b>	<b>79.091</b>	<b>769</b>	<b>102.371</b>	<b>-</b>	<b>103.140</b>	<b>87.533</b>	<b>7.481.907</b>	<b>-</b>	<b>7.569.440</b>

MESES	CONDICIONADOR DE AR SPLIT SYSTEM										
	QTD. PRODUZIDA			QUANTIDADE VENDIDA - 2022				FATURAMENTO EM US\$ 1,00			
	2020	2021	2022(*)	LOCAL	NACIONAL	EXTERIOR	TOTAL	LOCAL	NACIONAL	EXTERIOR	TOTAL
Janeiro	494.996	499.359	363.874	1.565	305.994	-	307.559	624.914	96.547.542	-	97.172.456
Fevereiro	427.852	532.711	290.350	2.801	210.671	-	213.472	919.761	86.280.337	-	87.200.098
Março	402.433	628.718	174.414	3.702	223.351	-	227.053	1.595.890	89.256.539	-	90.852.429
Abril	207.487	537.319	221.436	4.290	168.124	-	172.414	1.785.283	69.385.788	-	71.171.071
Mai	98.377	355.052	224.768	2.173	213.241	-	215.414	997.201	87.355.747	-	88.352.948
Junho	227.378	389.985	230.887	6.707	242.154	-	248.861	2.359.078	79.667.605	-	82.026.683
Julho	384.710	484.267	419.215	15.495	378.366	-	393.861	3.906.920	119.568.383	-	123.475.303
SUB-TOTAL	2.243.233	3.427.411	1.924.944								
CRESC. PERÍODO	0,00 %	52,79 %	-43,84 %								
Agosto	438.430	634.132	-	-	-	-	-	-	-	-	-
Setembro	498.164	477.349	-	-	-	-	-	-	-	-	-
Outubro	821.848	504.031	-	-	-	-	-	-	-	-	-
Novembro	685.300	493.117	-	-	-	-	-	-	-	-	-
Dezembro	553.072	374.943	-	-	-	-	-	-	-	-	-
<b>TOTAIS</b>	<b>5.240.047</b>	<b>5.910.983</b>	<b>1.924.944</b>	<b>36.733</b>	<b>1.741.901</b>	<b>-</b>	<b>1.778.634</b>	<b>12.189.047</b>	<b>628.061.941</b>	<b>-</b>	<b>640.250.988</b>

Fonte: CGPRO/SAP

(\*) Dados parciais.

**SETOR INDUSTRIAL**  
**PRODUÇÃO, VENDA E FATURAMENTO DOS PRINCIPAIS PRODUTOS DO PIM - MÊS/MÊS**

MESES	RÁDIOS APARS/REPRS/GRAVS AUDIO (NÃO PORTÁTIL) INCLUSIVE TOCA DISCO DIG. A LASER										
	QTD. PRODUZIDA			QUANTIDADE VENDIDA - 2022				FATURAMENTO EM US\$ 1,00			
	2020	2021	2022(*)	LOCAL	NACIONAL	EXTERIOR	TOTAL	LOCAL	NACIONAL	EXTERIOR	TOTAL
Janeiro	44.697	60.108	43.927	1.038	46.766	-	47.804	267.917	4.480.583	-	4.748.500
Fevereiro	54.610	50.965	63.854	561	63.566	-	64.127	165.718	8.277.159	-	8.442.877
Março	62.578	71.090	76.033	638	64.456	-	65.094	165.029	6.921.654	-	7.086.683
Abril	7.701	55.540	6.923	58	74.703	-	74.761	9.623	9.089.410	-	9.099.033
Mai	24.375	74.152	71.827	10	69.454	-	69.464	1.652	9.085.120	-	9.086.772
Junho	42.932	61.603	61.838	1.098	52.365	-	53.463	203.238	5.652.336	-	5.855.574
Julho	54.995	75.387	50.772	81	47.053	-	47.134	35.021	5.985.603	-	6.020.624
SUB-TOTAL	291.888	448.845	375.174								
CRESC. PERÍODO	0,00 %	53,77 %	-16,41 %								
Agosto	36.157	70.783	-	-	-	-	-	-	-	-	-
Setembro	52.342	48.288	-	-	-	-	-	-	-	-	-
Outubro	56.590	80.072	-	-	-	-	-	-	-	-	-
Novembro	62.392	63.932	-	-	-	-	-	-	-	-	-
Dezembro	38.985	51.095	-	-	-	-	-	-	-	-	-
<b>TOTAIS</b>	<b>538.354</b>	<b>763.015</b>	<b>375.174</b>	<b>3.484</b>	<b>418.363</b>	<b>-</b>	<b>421.847</b>	<b>848.198</b>	<b>49.491.865</b>	<b>-</b>	<b>50.340.063</b>

MESES	AUTO-RADIO E APARS. REPRODUZTS. DE AUDIO										
	QTD. PRODUZIDA			QUANTIDADE VENDIDA - 2022				FATURAMENTO EM US\$ 1,00			
	2020	2021	2022(*)	LOCAL	NACIONAL	EXTERIOR	TOTAL	LOCAL	NACIONAL	EXTERIOR	TOTAL
Janeiro	155.889	125.381	94.097	1.011	85.895	1.600	88.506	74.105	12.571.940	67.644	12.713.689
Fevereiro	144.631	117.706	77.346	783	78.581	3.735	83.099	53.598	11.553.081	142.647	11.749.326
Março	144.192	170.113	81.551	985	76.315	722	78.022	72.477	13.339.628	43.294	13.455.399
Abril	33.897	144.986	87.180	746	78.467	2.638	81.851	50.522	15.802.316	244.935	16.097.773
Mai	32.695	121.391	114.739	991	96.311	16.078	113.380	70.522	20.098.734	2.064.890	22.234.146
Junho	72.849	102.042	94.280	1.073	99.639	7.528	108.240	79.084	17.658.821	1.450.069	19.187.974
Julho	122.378	103.473	105.940	638	113.119	9.109	122.866	51.053	20.312.765	1.651.103	22.014.921
SUB-TOTAL	706.531	885.092	655.133								
CRESC. PERÍODO	0,00 %	25,27 %	-25,98 %								
Agosto	114.549	109.901	-	-	-	-	-	-	-	-	-
Setembro	135.724	79.003	-	-	-	-	-	-	-	-	-
Outubro	157.572	109.990	-	-	-	-	-	-	-	-	-
Novembro	154.674	123.164	-	-	-	-	-	-	-	-	-
Dezembro	121.263	90.000	-	-	-	-	-	-	-	-	-
<b>TOTAIS</b>	<b>1.390.313</b>	<b>1.397.150</b>	<b>655.133</b>	<b>6.227</b>	<b>628.327</b>	<b>41.410</b>	<b>675.964</b>	<b>451.361</b>	<b>111.337.285</b>	<b>5.664.582</b>	<b>117.453.228</b>

Fonte: CGPRO/SAP

(\*) Dados parciais.



**SETOR INDUSTRIAL**  
**PRODUÇÃO, VENDA E FATURAMENTO DOS PRINCIPAIS PRODUTOS DO PIM - MÊS/MÊS**

MESES	HOME THEATER										
	QTD. PRODUZIDA			QUANTIDADE VENDIDA - 2022				FATURAMENTO EM US\$ 1,00			
	2020	2021	2022(*)	LOCAL	NACIONAL	EXTERIOR	TOTAL	LOCAL	NACIONAL	EXTERIOR	TOTAL
Janeiro	4.979	6.477	7.153	108	4.020	-	4.128	21.392	900.489	-	921.881
Fevereiro	3.650	7.850	9.501	54	6.103	-	6.157	11.154	1.129.158	-	1.140.312
Março	4.646	11.545	7.388	-	4.776	-	4.776	-	1.171.396	-	1.171.396
Abril	-	13.640	8.125	35	10.318	-	10.353	7.531	2.666.148	-	2.673.679
Maior	91	10.781	7.844	-	3.135	-	3.135	-	911.853	-	911.853
Junho	3.377	7.739	4.267	118	4.891	-	5.009	23.208	1.087.590	-	1.110.798
Julho	773	11.103	2.033	7	5.484	-	5.491	1.078	1.322.209	-	1.323.287
SUB-TOTAL	17.516	69.135	46.311								
CRESC. PERÍODO	0,00 %	294,70 %	-33,01 %								
Agosto	4.116	7.118	-	-	-	-	-	-	-	-	-
Setembro	11.293	7.689	-	-	-	-	-	-	-	-	-
Outubro	13.311	7.243	-	-	-	-	-	-	-	-	-
Novembro	9.118	6.787	-	-	-	-	-	-	-	-	-
Dezembro	7.059	3.735	-	-	-	-	-	-	-	-	-
<b>TOTAIS</b>	<b>62.413</b>	<b>101.707</b>	<b>46.311</b>	<b>322</b>	<b>38.727</b>	<b>-</b>	<b>39.049</b>	<b>64.363</b>	<b>9.188.843</b>	<b>-</b>	<b>9.253.206</b>

MESES	COMPACT DISC - INCLUSIVE CD-ROM E DVD-ROM										
	QTD. PRODUZIDA			QUANTIDADE VENDIDA - 2022				FATURAMENTO EM US\$ 1,00			
	2020	2021	2022(*)	LOCAL	NACIONAL	EXTERIOR	TOTAL	LOCAL	NACIONAL	EXTERIOR	TOTAL
Janeiro	578.678	-	190.039	1	152.695	-	152.696	9	42.375	-	42.384
Fevereiro	499.233	277.861	284.975	19.298	286.184	-	305.482	120.035	106.232	-	226.267
Março	162.941	194.229	300.275	9.390	306.079	-	315.469	81.395	144.969	-	226.364
Abril	76.909	166.610	203.845	-	1.386	1.110	2.496	-	6.971	1.171	8.142
Maior	48.422	250.237	264.116	850	259.968	2.500	263.318	13.168	104.866	2.822	120.856
Junho	153.144	148.284	179.925	4.000	182.379	-	186.379	40.004	101.577	-	141.581
Julho	187.039	5.000	300	-	8.595	-	8.595	-	16.748	-	16.748
SUB-TOTAL	1.706.366	1.042.221	1.423.475								
CRESC. PERÍODO	0,00 %	-38,92 %	36,58 %								
Agosto	271.446	8.000	-	-	-	-	-	-	-	-	-
Setembro	658.466	3.600	-	-	-	-	-	-	-	-	-
Outubro	233.436	1.500	-	-	-	-	-	-	-	-	-
Novembro	238.647	6.700	-	-	-	-	-	-	-	-	-
Dezembro	142.971	600	-	-	-	-	-	-	-	-	-
<b>TOTAIS</b>	<b>3.251.332</b>	<b>1.062.621</b>	<b>1.423.475</b>	<b>33.539</b>	<b>1.197.286</b>	<b>3.610</b>	<b>1.234.435</b>	<b>254.611</b>	<b>523.738</b>	<b>3.993</b>	<b>782.342</b>

Fonte: CGPRO/SAP

(\*) Dados parciais.

**SETOR INDUSTRIAL**  
**PRODUÇÃO, VENDA E FATURAMENTO DOS PRINCIPAIS PRODUTOS DO PIM - MÊS/MÊS**

MESES	CONDICIONADOR DE AR DE JANELA OU DE PAREDE DE CORPO ÚNICO										
	QTD. PRODUZIDA			QUANTIDADE VENDIDA - 2022				FATURAMENTO EM US\$ 1,00			
	2020	2021	2022(*)	LOCAL	NACIONAL	EXTERIOR	TOTAL	LOCAL	NACIONAL	EXTERIOR	TOTAL
Janeiro	42.612	37.526	2.512	1.782	17.939	-	19.721	414.165	3.735.684	-	4.149.849
Fevereiro	38.525	37.982	3.661	5.208	1.779	-	6.987	1.146.475	462.223	-	1.608.698
Março	34.150	47.406	7.961	418	6.605	-	7.023	117.833	1.551.653	-	1.669.486
Abril	22.995	41.823	7.936	1.527	11.353	-	12.880	426.239	3.192.965	-	3.619.204
Mai	17.849	43.771	12	1.405	8.853	-	10.258	424.396	2.606.916	-	3.031.312
Junho	25.133	38.221	10.036	1.424	7.670	-	9.094	372.514	1.815.005	-	2.187.519
Julho	36.256	55.452	10.772	3.696	17.207	-	20.903	817.079	4.240.212	-	5.057.291
SUB-TOTAL	217.520	302.181	42.890								
CRESC. PERÍODO	0,00 %	38,92 %	-85,81 %								
Agosto	47.913	67.123	-	-	-	-	-	-	-	-	-
Setembro	46.847	74.157	-	-	-	-	-	-	-	-	-
Outubro	60.844	58.444	-	-	-	-	-	-	-	-	-
Novembro	58.057	77.998	-	-	-	-	-	-	-	-	-
Dezembro	21.669	42.782	-	-	-	-	-	-	-	-	-
<b>TOTAIS</b>	<b>452.850</b>	<b>622.685</b>	<b>42.890</b>	<b>15.460</b>	<b>71.406</b>	<b>-</b>	<b>86.866</b>	<b>3.718.701</b>	<b>17.604.658</b>	<b>-</b>	<b>21.323.359</b>

MESES	CAMERA FOTOGRAFICA (DIGITAL)										
	QTD. PRODUZIDA			QUANTIDADE VENDIDA - 2022				FATURAMENTO EM US\$ 1,00			
	2020	2021	2022(*)	LOCAL	NACIONAL	EXTERIOR	TOTAL	LOCAL	NACIONAL	EXTERIOR	TOTAL
Janeiro	6.060	4.020	-	-	-	-	-	-	-	-	-
Fevereiro	-	3.864	-	-	-	-	-	-	-	-	-
Março	7.350	4.866	-	-	-	-	-	-	-	-	-
Abril	3.990	-	-	-	-	-	-	-	-	-	-
Mai	5.461	-	-	-	-	-	-	-	-	-	-
Junho	7.020	-	-	-	-	-	-	-	-	-	-
Julho	11.130	-	-	-	-	-	-	-	-	-	-
SUB-TOTAL	41.011	12.750	-	-	-	-	-	-	-	-	-
CRESC. PERÍODO	0,00 %	-68,91 %	-100,00 %	-	-	-	-	-	-	-	-
Agosto	6.954	-	-	-	-	-	-	-	-	-	-
Setembro	9.030	-	-	-	-	-	-	-	-	-	-
Outubro	11.010	-	-	-	-	-	-	-	-	-	-
Novembro	7.290	-	-	-	-	-	-	-	-	-	-
Dezembro	2.160	-	-	-	-	-	-	-	-	-	-
<b>TOTAIS</b>	<b>77.455</b>	<b>12.750</b>	<b>-</b>	<b>-</b>	<b>-</b>	<b>-</b>	<b>-</b>	<b>-</b>	<b>-</b>	<b>-</b>	<b>-</b>

Fonte: CGPRO/SAP

(\*) Dados parciais.

**SETOR INDUSTRIAL**  
**PRODUÇÃO, VENDA E FATURAMENTO DOS PRINCIPAIS PRODUTOS DO PIM - MÊS/MÊS**

MESES	MONITORES C/ TELA LCD (USO EM INFORM.)										
	QTD. PRODUZIDA			QUANTIDADE VENDIDA - 2022				FATURAMENTO EM US\$ 1,00			
	2020	2021	2022(*)	LOCAL	NACIONAL	EXTERIOR	TOTAL	LOCAL	NACIONAL	EXTERIOR	TOTAL
Janeiro	124.746	78.900	204.508	-	130.424	-	130.424	-	25.535.185	-	25.535.185
Fevereiro	97.269	90.529	256.201	-	100.071	-	100.071	-	18.353.103	-	18.353.103
Março	129.184	151.992	376.759	1	112.948	-	112.949	246	24.256.812	-	24.257.058
Abril	104.723	157.567	304.750	2.916	233.506	-	236.422	906.032	60.070.868	-	60.976.900
Maiο	48.504	124.147	343.366	120	274.276	-	274.396	31.504	49.844.182	-	49.875.686
Junho	60.979	110.983	313.307	40	238.147	-	238.187	8.486	37.977.642	-	37.986.128
Julho	148.244	121.485	325.734	516	206.660	-	207.176	55.902	37.257.168	-	37.313.070
SUB-TOTAL	713.649	835.603	2.124.625								
CRESC. PERÍODO	0,00 %	17,09 %	154,26 %								
Agosto	120.334	133.412	-	-	-	-	-	-	-	-	-
Setembro	119.141	149.083	-	-	-	-	-	-	-	-	-
Outubro	128.726	168.353	-	-	-	-	-	-	-	-	-
Novembro	185.558	199.820	-	-	-	-	-	-	-	-	-
Dezembro	103.039	57.517	-	-	-	-	-	-	-	-	-
<b>TOTAIS</b>	<b>1.370.447</b>	<b>1.543.788</b>	<b>2.124.625</b>	<b>3.593</b>	<b>1.296.032</b>	<b>-</b>	<b>1.299.625</b>	<b>1.002.170</b>	<b>253.294.960</b>	<b>-</b>	<b>254.297.130</b>

MESES	RELOGIO DE PULSO E BOLSO										
	QTD. PRODUZIDA			QUANTIDADE VENDIDA - 2022				FATURAMENTO EM US\$ 1,00			
	2020	2021	2022(*)	LOCAL	NACIONAL	EXTERIOR	TOTAL	LOCAL	NACIONAL	EXTERIOR	TOTAL
Janeiro	705.969	306.220	402.866	13.100	308.465	24	321.589	368.673	10.717.404	898	11.086.975
Fevereiro	757.417	629.130	598.732	14.694	445.719	-	460.413	431.298	16.932.708	-	17.364.006
Março	621.381	848.142	627.315	21.237	578.354	-	599.591	656.296	22.996.913	-	23.653.209
Abril	12.760	597.824	545.653	24.161	580.965	18	605.144	707.311	21.803.063	660	22.511.034
Maiο	39.071	604.228	587.929	23.579	606.784	-	630.363	706.502	24.751.478	-	25.457.980
Junho	91.453	585.876	499.023	24.953	470.112	30	495.095	791.552	17.564.987	1.291	18.357.830
Julho	161.457	599.091	604.865	25.822	524.423	-	550.245	749.221	20.391.414	-	21.140.635
SUB-TOTAL	2.389.508	4.170.511	3.866.383								
CRESC. PERÍODO	0,00 %	74,53 %	-7,29 %								
Agosto	345.470	663.835	-	-	-	-	-	-	-	-	-
Setembro	634.521	738.101	-	-	-	-	-	-	-	-	-
Outubro	822.600	806.171	-	-	-	-	-	-	-	-	-
Novembro	657.238	744.883	-	-	-	-	-	-	-	-	-
Dezembro	398.124	349.311	-	-	-	-	-	-	-	-	-
<b>TOTAIS</b>	<b>5.247.461</b>	<b>7.472.812</b>	<b>3.866.383</b>	<b>147.546</b>	<b>3.514.822</b>	<b>72</b>	<b>3.662.440</b>	<b>4.410.853</b>	<b>135.157.967</b>	<b>2.849</b>	<b>139.571.669</b>

Fonte: CGPRO/SAP

(\*) Dados parciais.

**SETOR INDUSTRIAL**  
**PRODUÇÃO, VENDA E FATURAMENTO DOS PRINCIPAIS PRODUTOS DO PIM - MÊS/MÊS**

MESES	CINESCOPIO PARA TELEVISOR										
	QTD. PRODUZIDA			QUANTIDADE VENDIDA - 2022				FATURAMENTO EM US\$ 1,00			
	2020	2021	2022(*)	LOCAL	NACIONAL	EXTERIOR	TOTAL	LOCAL	NACIONAL	EXTERIOR	TOTAL
Janeiro	-	-	-	-	-	-	-	-	-	-	-
Fevereiro	-	-	-	-	-	-	-	-	-	-	-
Março	-	-	-	-	-	-	-	-	-	-	-
Abril	-	-	-	-	-	-	-	-	-	-	-
Maio	-	-	-	-	-	-	-	-	-	-	-
Junho	-	-	-	-	-	-	-	-	-	-	-
Julho	-	-	-	-	-	-	-	-	-	-	-
SUB-TOTAL	-	-	-	-	-	-	-	-	-	-	-
CRESC. PERÍODO	0,00 %	0,00 %	0,00 %	-	-	-	-	-	-	-	-
Agosto	-	-	-	-	-	-	-	-	-	-	-
Setembro	-	-	-	-	-	-	-	-	-	-	-
Outubro	-	-	-	-	-	-	-	-	-	-	-
Novembro	-	-	-	-	-	-	-	-	-	-	-
Dezembro	-	-	-	-	-	-	-	-	-	-	-
<b>TOTAIS</b>	-	-	-	-	-	-	-	-	-	-	-

MESES	APARS. TELEFONICO - INCLUSIVE PORTEIRO ELETRONICO										
	QTD. PRODUZIDA			QUANTIDADE VENDIDA - 2022				FATURAMENTO EM US\$ 1,00			
	2020	2021	2022(*)	LOCAL	NACIONAL	EXTERIOR	TOTAL	LOCAL	NACIONAL	EXTERIOR	TOTAL
Janeiro	551	524	2.086	2	773	-	775	192	63.371	-	63.563
Fevereiro	655	534	542	-	2.117	-	2.117	-	53.296	-	53.296
Março	301	437	65.822	63	54.860	-	54.923	3.432	1.828.609	-	1.832.041
Abril	78	722	31.788	17	27.948	-	27.965	1.329	1.418.156	-	1.419.485
Maio	320	593	36.956	-	36.379	-	36.379	-	1.579.044	-	1.579.044
Junho	140	428	35.149	-	39.422	-	39.422	-	1.520.242	-	1.520.242
Julho	1.145	426	40.171	-	41.439	-	41.439	-	1.670.112	-	1.670.112
SUB-TOTAL	3.190	3.664	212.514	-	-	-	-	-	-	-	-
CRESC. PERÍODO	0,00 %	14,86 %	5.700,05 %	-	-	-	-	-	-	-	-
Agosto	174	3	-	-	-	-	-	-	-	-	-
Setembro	328	57	-	-	-	-	-	-	-	-	-
Outubro	927	595	-	-	-	-	-	-	-	-	-
Novembro	2.269	627	-	-	-	-	-	-	-	-	-
Dezembro	118	12	-	-	-	-	-	-	-	-	-
<b>TOTAIS</b>	<b>7.006</b>	<b>4.958</b>	<b>212.514</b>	<b>82</b>	<b>202.938</b>	<b>-</b>	<b>203.020</b>	<b>4.953</b>	<b>8.132.830</b>	<b>-</b>	<b>8.137.783</b>

Fonte: CGPRO/SAP

(\*) Dados parciais.

**SETOR INDUSTRIAL**  
**PRODUÇÃO, VENDA E FATURAMENTO DOS PRINCIPAIS PRODUTOS DO PIM - MÊS/MÊS**

MESES	TELEFONE CELULAR										
	QTD. PRODUZIDA			QUANTIDADE VENDIDA - 2022				FATURAMENTO EM US\$ 1,00			
	2020	2021	2022(*)	LOCAL	NACIONAL	EXTERIOR	TOTAL	LOCAL	NACIONAL	EXTERIOR	TOTAL
Janeiro	1.350.018	1.005.815	1.285.588	21.836	1.097.412	75	1.119.323	4.799.893	246.949.989	13.555	251.763.437
Fevereiro	993.837	810.094	1.171.166	35.650	1.180.820	-	1.216.470	7.083.833	271.372.477	-	278.456.310
Março	877.191	1.503.052	1.193.041	27.383	1.210.588	-	1.237.971	7.190.725	297.049.243	-	304.239.968
Abril	512.537	1.172.209	1.446.332	55.310	1.275.421	-	1.330.731	8.216.104	302.620.086	-	310.836.190
Maiο	1.185.820	1.262.674	1.792.642	42.169	1.716.821	25	1.759.015	9.334.982	409.858.484	9.172	419.202.638
Junho	1.457.529	872.775	1.103.390	32.524	1.143.371	-	1.175.895	7.604.420	231.108.885	-	238.713.305
Julho	1.579.642	1.229.522	1.187.261	42.930	1.012.953	-	1.055.883	11.214.550	220.713.301	-	231.927.851
SUB-TOTAL	7.956.574	7.856.141	9.179.420								
CRESC. PERÍODO	0,00 %	-1,26 %	16,84 %								
Agosto	1.537.499	1.306.977	-	-	-	-	-	-	-	-	-
Setembro	1.800.192	1.302.375	-	-	-	-	-	-	-	-	-
Outubro	1.630.398	1.339.289	-	-	-	-	-	-	-	-	-
Novembro	1.345.277	1.517.136	-	-	-	-	-	-	-	-	-
Dezembro	827.479	1.152.649	-	-	-	-	-	-	-	-	-
<b>TOTAIS</b>	<b>15.097.419</b>	<b>14.474.567</b>	<b>9.179.420</b>	<b>257.802</b>	<b>8.637.386</b>	<b>100</b>	<b>8.895.288</b>	<b>55.444.507</b>	<b>1.979.672.465</b>	<b>22.727</b>	<b>2.035.139.699</b>

MESES	FORNO MICROONDAS										
	QTD. PRODUZIDA			QUANTIDADE VENDIDA - 2022				FATURAMENTO EM US\$ 1,00			
	2020	2021	2022(*)	LOCAL	NACIONAL	EXTERIOR	TOTAL	LOCAL	NACIONAL	EXTERIOR	TOTAL
Janeiro	284.592	261.154	305.948	1.760	158.596	-	160.356	163.567	14.687.787	-	14.851.354
Fevereiro	277.324	304.925	342.095	2.717	217.034	-	219.751	243.537	21.634.923	-	21.878.460
Março	346.725	522.553	338.706	6.128	311.573	-	317.701	580.460	35.418.181	-	35.998.641
Abril	80.236	462.631	225.842	4.674	219.972	-	224.646	506.738	24.300.190	-	24.806.928
Maiο	75.479	475.158	276.984	2.219	352.250	-	354.469	238.141	40.043.240	-	40.281.381
Junho	189.638	357.314	252.682	4.362	292.958	-	297.320	390.220	31.298.876	-	31.689.096
Julho	323.550	296.241	281.896	4.227	301.387	-	305.614	399.841	32.351.172	-	32.751.013
SUB-TOTAL	1.577.544	2.679.976	2.024.153								
CRESC. PERÍODO	0,00 %	69,88 %	-24,47 %								
Agosto	349.153	429.620	-	-	-	-	-	-	-	-	-
Setembro	314.819	470.332	-	-	-	-	-	-	-	-	-
Outubro	391.017	425.280	-	-	-	-	-	-	-	-	-
Novembro	351.356	405.412	-	-	-	-	-	-	-	-	-
Dezembro	286.697	321.475	-	-	-	-	-	-	-	-	-
<b>TOTAIS</b>	<b>3.270.586</b>	<b>4.732.095</b>	<b>2.024.153</b>	<b>26.087</b>	<b>1.853.770</b>	<b>-</b>	<b>1.879.857</b>	<b>2.522.504</b>	<b>199.734.369</b>	<b>-</b>	<b>202.256.873</b>

Fonte: CGPRO/SAP

(\*) Dados parciais.

**SETOR INDUSTRIAL**  
**PRODUÇÃO, VENDA E FATURAMENTO DOS PRINCIPAIS PRODUTOS DO PIM - MÊS/MÊS**

MESES	MOTOCICLETAS, MOTONETAS E CICLOMOTOS										
	QTD. PRODUZIDA			QUANTIDADE VENDIDA - 2022				FATURAMENTO EM US\$ 1,00			
	2020	2021	2022(*)	LOCAL	NACIONAL	EXTERIOR	TOTAL	LOCAL	NACIONAL	EXTERIOR	TOTAL
Janeiro	102.279	55.227	84.565	2.694	75.442	3.330	81.466	6.119.487	197.574.220	9.015.915	212.709.622
Fevereiro	94.584	59.480	106.266	3.281	97.621	2.465	103.367	7.046.287	260.514.567	9.011.703	276.572.557
Março	102.689	126.280	138.460	4.233	122.795	1.833	128.861	9.417.802	345.250.771	8.818.570	363.487.143
Abril	1.493	122.421	113.862	3.496	114.788	4.052	122.336	10.062.537	320.502.387	10.796.794	341.361.718
Mai	14.790	103.913	130.200	3.895	120.940	5.929	130.764	10.177.821	363.680.544	15.887.708	389.746.073
Junho	79.146	106.090	104.036	2.982	95.477	4.592	103.051	7.058.917	270.971.923	11.991.180	290.022.020
Julho	96.911	107.796	107.169	3.058	97.402	5.154	105.614	7.559.370	282.470.089	14.400.336	304.429.795
SUB-TOTAL	491.892	681.207	784.558								
CRESC. PERÍODO	0,00 %	38,49 %	15,17 %								
Agosto	98.325	123.052	-	-	-	-	-	-	-	-	-
Setembro	105.511	109.744	-	-	-	-	-	-	-	-	-
Outubro	91.302	109.991	-	-	-	-	-	-	-	-	-
Novembro	104.632	113.167	-	-	-	-	-	-	-	-	-
Dezembro	74.962	79.192	-	-	-	-	-	-	-	-	-
<b>TOTAIS</b>	<b>966.624</b>	<b>1.216.353</b>	<b>784.558</b>	<b>23.639</b>	<b>724.465</b>	<b>27.355</b>	<b>775.459</b>	<b>57.442.221</b>	<b>2.040.964.501</b>	<b>79.922.206</b>	<b>2.178.328.928</b>

MESES	BICICLETAS INCLUSIVE ELÉTRICA (CICLO-ELETRICO)										
	QTD. PRODUZIDA			QUANTIDADE VENDIDA - 2022				FATURAMENTO EM US\$ 1,00			
	2020	2021	2022(*)	LOCAL	NACIONAL	EXTERIOR	TOTAL	LOCAL	NACIONAL	EXTERIOR	TOTAL
Janeiro	58.563	57.894	62.304	1.894	36.474	-	38.368	867.410	15.425.202	-	16.292.612
Fevereiro	62.286	56.597	65.218	2.054	45.356	-	47.410	962.441	21.085.850	-	22.048.291
Março	55.265	60.316	60.506	2.384	47.394	-	49.778	1.416.909	19.060.012	-	20.476.921
Abril	10.463	52.082	50.196	2.383	39.807	-	42.190	1.364.399	16.722.571	-	18.086.970
Mai	22.308	68.225	59.090	3.243	50.434	-	53.677	1.760.834	19.816.916	-	21.577.750
Junho	47.732	67.412	49.150	2.246	27.789	-	30.035	808.432	11.466.457	-	12.274.889
Julho	64.818	77.182	39.031	1.745	37.064	10	38.819	745.391	15.243.445	1.060	15.989.896
SUB-TOTAL	321.435	439.708	385.495								
CRESC. PERÍODO	0,00 %	36,80 %	-12,33 %								
Agosto	65.688	73.956	-	-	-	-	-	-	-	-	-
Setembro	90.652	85.628	-	-	-	-	-	-	-	-	-
Outubro	99.659	64.595	-	-	-	-	-	-	-	-	-
Novembro	64.287	75.251	-	-	-	-	-	-	-	-	-
Dezembro	41.135	25.982	-	-	-	-	-	-	-	-	-
<b>TOTAIS</b>	<b>682.856</b>	<b>765.120</b>	<b>385.495</b>	<b>15.949</b>	<b>284.318</b>	<b>10</b>	<b>300.277</b>	<b>7.925.816</b>	<b>118.820.453</b>	<b>1.060</b>	<b>126.747.329</b>

Fonte: CGPRO/SAP

(\*) Dados parciais.

**SETOR INDUSTRIAL**  
**PRODUÇÃO, VENDA E FATURAMENTO DOS PRINCIPAIS PRODUTOS DO PIM - MÊS/MÊS**

MESES	MICROCOMPUTADORES - DESKTOP										
	QTD. PRODUZIDA			QUANTIDADE VENDIDA - 2022				FATURAMENTO EM US\$ 1,00			
	2020	2021	2022(*)	LOCAL	NACIONAL	EXTERIOR	TOTAL	LOCAL	NACIONAL	EXTERIOR	TOTAL
Janeiro	6.485	6.935	3.078	33	2.042	-	2.075	10.138	444.797	-	454.935
Fevereiro	5.618	5.885	2.998	19	2.471	-	2.490	3.656	486.478	-	490.134
Março	1.084	3.112	3.820	10	2.591	-	2.601	1.970	539.107	-	541.077
Abril	1.432	7.327	2.097	26	3.750	-	3.776	5.579	836.967	-	842.546
Mai	8.255	5.586	3.344	15	2.965	-	2.980	4.673	817.131	-	821.804
Junho	1.211	2.390	1.245	8	3.664	-	3.672	1.385	822.547	-	823.932
Julho	3.656	2.862	2.073	14	2.609	-	2.623	3.820	639.145	-	642.965
SUB-TOTAL	27.741	34.097	18.655								
CRESC. PERÍODO	0,00 %	22,91 %	-45,29 %								
Agosto	1.936	5.342	-	-	-	-	-	-	-	-	-
Setembro	5.123	6.480	-	-	-	-	-	-	-	-	-
Outubro	5.537	811	-	-	-	-	-	-	-	-	-
Novembro	7.685	103	-	-	-	-	-	-	-	-	-
Dezembro	15.431	2.433	-	-	-	-	-	-	-	-	-
<b>TOTAIS</b>	<b>63.453</b>	<b>49.266</b>	<b>18.655</b>	<b>125</b>	<b>20.092</b>	<b>-</b>	<b>20.217</b>	<b>31.221</b>	<b>4.586.172</b>	<b>-</b>	<b>4.617.393</b>

MESES	UNID. EVAPORADORA P/ SPLIT SYSTEM										
	QTD. PRODUZIDA			QUANTIDADE VENDIDA - 2022				FATURAMENTO EM US\$ 1,00			
	2020	2021	2022(*)	LOCAL	NACIONAL	EXTERIOR	TOTAL	LOCAL	NACIONAL	EXTERIOR	TOTAL
Janeiro	15.670	7.930	14.469	79	107.194	-	107.273	15.794	15.672.343	-	15.688.137
Fevereiro	7.600	14.525	14.659	80	31.010	-	31.090	16.960	6.225.808	-	6.242.768
Março	10.259	7.608	106.610	104	33.843	-	33.947	23.674	7.140.122	-	7.163.796
Abril	10.212	13.684	12.261	91	37.202	-	37.293	20.889	7.166.555	-	7.187.444
Mai	8.767	17.611	16.825	70	34.853	-	34.923	16.712	7.925.027	-	7.941.739
Junho	-	18.939	36.815	301	39.804	-	40.105	59.342	7.737.969	-	7.797.311
Julho	4.496	11.425	2.658	134	3.745	-	3.879	26.585	782.244	-	808.829
SUB-TOTAL	57.004	91.722	204.297								
CRESC. PERÍODO	0,00 %	60,90 %	122,74 %								
Agosto	18.743	19.537	-	-	-	-	-	-	-	-	-
Setembro	16.354	20.191	-	-	-	-	-	-	-	-	-
Outubro	11.820	21.441	-	-	-	-	-	-	-	-	-
Novembro	8.648	21.058	-	-	-	-	-	-	-	-	-
Dezembro	5.211	10.812	-	-	-	-	-	-	-	-	-
<b>TOTAIS</b>	<b>117.780</b>	<b>184.761</b>	<b>204.297</b>	<b>859</b>	<b>287.651</b>	<b>-</b>	<b>288.510</b>	<b>179.956</b>	<b>52.650.068</b>	<b>-</b>	<b>52.830.024</b>

Fonte: CGPRO/SAP

(\*) Dados parciais.

**SETOR INDUSTRIAL**  
**PRODUÇÃO, VENDA E FATURAMENTO DOS PRINCIPAIS PRODUTOS DO PIM - MÊS/MÊS**

MESES	UNID. CONDENSADORA P/ SPLIT SYSTEM										
	QTD. PRODUZIDA			QUANTIDADE VENDIDA - 2022				FATURAMENTO EM US\$ 1,00			
	2020	2021	2022(*)	LOCAL	NACIONAL	EXTERIOR	TOTAL	LOCAL	NACIONAL	EXTERIOR	TOTAL
Janeiro	8.094	4.408	10.568	73	109.108	-	109.181	23.984	27.168.426	-	27.192.410
Fevereiro	6.205	6.833	9.573	79	30.000	-	30.079	25.412	10.802.308	-	10.827.720
Março	6.792	6.768	15.736	96	32.929	-	33.025	37.221	12.725.383	-	12.762.604
Abril	6.792	6.664	17.613	89	32.100	-	32.189	31.628	11.534.920	-	11.566.548
Maio	4.304	9.049	20.660	69	28.660	-	28.729	24.601	12.247.995	-	12.272.596
Junho	-	14.013	41.456	295	38.188	-	38.483	86.994	13.228.878	-	13.315.872
Julho	5.281	12.097	2.746	400	4.033	-	4.433	268.270	2.203.488	-	2.471.758
SUB-TOTAL	37.468	59.832	118.352								
CRESC. PERÍODO	0,00 %	59,69 %	97,81 %								
Agosto	10.132	12.598	-	-	-	-	-	-	-	-	-
Setembro	8.083	13.657	-	-	-	-	-	-	-	-	-
Outubro	7.906	15.020	-	-	-	-	-	-	-	-	-
Novembro	5.825	16.529	-	-	-	-	-	-	-	-	-
Dezembro	1.475	10.026	-	-	-	-	-	-	-	-	-
<b>TOTAIS</b>	<b>70.889</b>	<b>127.662</b>	<b>118.352</b>	<b>1.101</b>	<b>275.018</b>	<b>-</b>	<b>276.119</b>	<b>498.110</b>	<b>89.911.398</b>	<b>-</b>	<b>90.409.508</b>

MESES	TELEVISOR COM TELA DE PLASMA										
	QTD. PRODUZIDA			QUANTIDADE VENDIDA - 2022				FATURAMENTO EM US\$ 1,00			
	2020	2021	2022(*)	LOCAL	NACIONAL	EXTERIOR	TOTAL	LOCAL	NACIONAL	EXTERIOR	TOTAL
Janeiro	-	-	-	-	-	-	-	-	-	-	-
Fevereiro	-	-	-	-	-	-	-	-	-	-	-
Março	-	-	-	-	-	-	-	-	-	-	-
Abril	-	-	-	-	-	-	-	-	-	-	-
Maio	-	-	-	-	-	-	-	-	-	-	-
Junho	-	-	-	-	-	-	-	-	-	-	-
Julho	-	-	-	-	-	-	-	-	-	-	-
SUB-TOTAL	-	-	-	-	-	-	-	-	-	-	-
CRESC. PERÍODO	0,00 %	0,00 %	0,00 %								
Agosto	-	-	-	-	-	-	-	-	-	-	-
Setembro	-	-	-	-	-	-	-	-	-	-	-
Outubro	-	-	-	-	-	-	-	-	-	-	-
Novembro	-	-	-	-	-	-	-	-	-	-	-
Dezembro	-	-	-	-	-	-	-	-	-	-	-
<b>TOTAIS</b>	<b>-</b>	<b>-</b>	<b>-</b>	<b>-</b>	<b>-</b>	<b>-</b>	<b>-</b>	<b>-</b>	<b>-</b>	<b>-</b>	<b>-</b>

Fonte: CGPRO/SAP

(\*) Dados parciais.



**SETOR INDUSTRIAL**  
**PRODUÇÃO, VENDA E FATURAMENTO DOS PRINCIPAIS PRODUTOS DO PIM - MÊS/MÊS**

MESES	TELEVISOR COM TELA LCD E OLED										
	QTD. PRODUZIDA			QUANTIDADE VENDIDA - 2022				FATURAMENTO EM US\$ 1,00			
	2020	2021	2022(*)	LOCAL	NACIONAL	EXTERIOR	TOTAL	LOCAL	NACIONAL	EXTERIOR	TOTAL
Janeiro	1.084.788	819.057	673.979	7.872	638.709	-	646.581	3.167.519	243.905.170	-	247.072.689
Fevereiro	992.328	900.668	779.908	14.374	706.347	-	720.721	6.477.882	296.995.609	-	303.473.491
Março	976.640	1.092.263	827.882	16.252	748.310	-	764.562	7.512.266	356.814.934	-	364.327.200
Abril	622.894	924.008	708.064	40.420	672.439	-	712.859	11.679.861	280.578.631	-	292.258.492
Maiο	814.014	867.155	926.307	21.129	891.938	-	913.067	7.316.049	316.774.554	-	324.090.603
Junho	924.722	856.975	503.556	16.698	681.429	-	698.127	10.591.993	199.607.686	-	210.199.679
Julho	1.210.121	763.413	852.865	18.407	884.817	-	903.224	6.360.088	352.433.851	-	358.793.939
SUB-TOTAL	6.625.507	6.223.539	5.272.561								
CRESC. PERÍODO	0,00 %	-6,07 %	-15,28 %								
Agosto	1.296.180	993.134	-	-	-	-	-	-	-	-	-
Setembro	1.421.300	935.049	-	-	-	-	-	-	-	-	-
Outubro	1.363.580	938.589	-	-	-	-	-	-	-	-	-
Novembro	1.108.671	715.223	-	-	-	-	-	-	-	-	-
Dezembro	737.579	630.327	-	-	-	-	-	-	-	-	-
<b>TOTAIS</b>	<b>12.552.817</b>	<b>10.435.861</b>	<b>5.272.561</b>	<b>135.152</b>	<b>5.223.989</b>	<b>-</b>	<b>5.359.141</b>	<b>53.105.658</b>	<b>2.047.110.435</b>	<b>-</b>	<b>2.100.216.093</b>

MESES	MICROCOMPUTADOR PORTÁTIL										
	QTD. PRODUZIDA			QUANTIDADE VENDIDA - 2022				FATURAMENTO EM US\$ 1,00			
	2020	2021	2022(*)	LOCAL	NACIONAL	EXTERIOR	TOTAL	LOCAL	NACIONAL	EXTERIOR	TOTAL
Janeiro	29.629	37.180	30.806	595	23.749	-	24.344	317.392	14.539.316	-	14.856.708
Fevereiro	31.413	58.455	25.840	926	36.119	-	37.045	583.343	21.534.896	-	22.118.239
Março	64.875	100.453	46.058	118	45.013	-	45.131	191.883	28.432.824	-	28.624.707
Abril	32.022	71.717	56.733	1.014	57.995	-	59.009	605.928	31.394.774	-	32.000.702
Maiο	44.303	89.140	36.385	1.084	77.182	-	78.266	522.523	43.842.146	-	44.364.669
Junho	31.439	94.608	83.704	2.132	86.798	-	88.930	707.417	46.000.060	-	46.707.477
Julho	43.897	80.060	65.259	326	31.457	-	31.783	221.747	18.887.314	-	19.109.061
SUB-TOTAL	277.578	531.613	344.785								
CRESC. PERÍODO	0,00 %	91,52 %	-35,14 %								
Agosto	65.041	105.043	-	-	-	-	-	-	-	-	-
Setembro	70.525	125.130	-	-	-	-	-	-	-	-	-
Outubro	87.616	3.247.772	-	-	-	-	-	-	-	-	-
Novembro	104.711	151.773	-	-	-	-	-	-	-	-	-
Dezembro	67.821	57.302	-	-	-	-	-	-	-	-	-
<b>TOTAIS</b>	<b>673.292</b>	<b>4.218.633</b>	<b>344.785</b>	<b>6.195</b>	<b>358.313</b>	<b>-</b>	<b>364.508</b>	<b>3.150.233</b>	<b>204.631.330</b>	<b>-</b>	<b>207.781.563</b>

Fonte: CGPRO/SAP

(\*) Dados parciais.

**SETOR INDUSTRIAL**  
**PRODUÇÃO, VENDA E FATURAMENTO DOS PRINCIPAIS PRODUTOS DO PIM - MÊS/MÊS**

MESES	TABLET PC										
	QTD. PRODUZIDA			QUANTIDADE VENDIDA - 2022				FATURAMENTO EM US\$ 1,00			
	2020	2021	2022(*)	LOCAL	NACIONAL	EXTERIOR	TOTAL	LOCAL	NACIONAL	EXTERIOR	TOTAL
Janeiro	67.496	128.080	168.020	720	152.165	-	152.885	142.782	29.491.199	-	29.633.981
Fevereiro	25.800	187.882	173.278	1.070	156.539	-	157.609	248.445	33.769.069	-	34.017.514
Março	50.833	173.910	164.944	730	159.120	-	159.850	270.908	38.986.009	-	39.256.917
Abril	15.682	63.013	207.936	830	130.302	-	131.132	193.726	35.209.696	-	35.403.422
Maio	91.129	219.115	299.857	1.225	186.605	-	187.830	315.401	45.578.333	-	45.893.734
Junho	46.353	136.594	106.296	708	40.397	-	41.105	182.622	25.124.715	-	25.307.337
Julho	83.503	214.748	126.213	1.606	85.411	-	87.017	327.384	22.762.774	-	23.090.158
SUB-TOTAL	380.796	1.123.342	1.246.544								
CRESC. PERÍODO	0,00 %	195,00 %	10,97 %								
Agosto	111.104	153.560	-	-	-	-	-	-	-	-	-
Setembro	85.788	160.674	-	-	-	-	-	-	-	-	-
Outubro	156.287	160.048	-	-	-	-	-	-	-	-	-
Novembro	162.499	183.593	-	-	-	-	-	-	-	-	-
Dezembro	104.236	133.006	-	-	-	-	-	-	-	-	-
<b>TOTAIS</b>	<b>1.000.710</b>	<b>1.914.223</b>	<b>1.246.544</b>	<b>6.889</b>	<b>910.539</b>	<b>-</b>	<b>917.428</b>	<b>1.681.268</b>	<b>230.921.795</b>	<b>-</b>	<b>232.603.063</b>

MESES	TELEVISOR EM CORES										
	QTD. PRODUZIDA			QUANTIDADE VENDIDA - 2022				FATURAMENTO EM US\$ 1,00			
	2020	2021	2022(*)	LOCAL	NACIONAL	EXTERIOR	TOTAL	LOCAL	NACIONAL	EXTERIOR	TOTAL
Janeiro	-	-	-	-	-	-	-	-	-	-	-
Fevereiro	-	-	-	-	-	-	-	-	-	-	-
Março	-	-	-	-	-	-	-	-	-	-	-
Abril	-	-	-	-	-	-	-	-	-	-	-
Maio	-	-	-	-	-	-	-	-	-	-	-
Junho	-	-	-	-	-	-	-	-	-	-	-
Julho	-	-	-	-	-	-	-	-	-	-	-
SUB-TOTAL	-	-	-	-	-	-	-	-	-	-	-
CRESC. PERÍODO	0,00 %	0,00 %	0,00 %								
Agosto	-	-	-	-	-	-	-	-	-	-	-
Setembro	-	-	-	-	-	-	-	-	-	-	-
Outubro	-	-	-	-	-	-	-	-	-	-	-
Novembro	-	-	-	-	-	-	-	-	-	-	-
Dezembro	-	-	-	-	-	-	-	-	-	-	-
<b>TOTAIS</b>	<b>-</b>	<b>-</b>	<b>-</b>	<b>-</b>	<b>-</b>	<b>-</b>	<b>-</b>	<b>-</b>	<b>-</b>	<b>-</b>	<b>-</b>

Fonte: CGPRO/SAP

(\*) Dados parciais.

**SETOR INDUSTRIAL**  
**PRODUÇÃO, VENDA E FATURAMENTO DOS PRINCIPAIS PRODUTOS DO PIM - MÊS/MÊS**

MESES	ARTIGOS E EQUIPAMENTOS P/ CULTURA FISICA (STEPPER,BICILETA ERG. ESTEIRA ROLANTE)										
	QTD. PRODUZIDA			QUANTIDADE VENDIDA - 2022				FATURAMENTO EM US\$ 1,00			
	2020	2021	2022(*)	LOCAL	NACIONAL	EXTERIOR	TOTAL	LOCAL	NACIONAL	EXTERIOR	TOTAL
Janeiro	3.420	5.064	2.602	25	2.373	-	2.398	16.697	2.130.235	-	2.146.932
Fevereiro	2.585	6.473	2.146	34	2.359	-	2.393	32.510	2.175.513	-	2.208.023
Março	3.649	6.926	3.842	66	3.875	-	3.941	89.593	3.420.176	-	3.509.769
Abril	4.764	7.166	4.533	15	4.486	-	4.501	10.982	3.039.029	-	3.050.011
Maiο	5.922	5.895	4.062	25	4.882	-	4.907	25.460	3.377.715	-	3.403.175
Junho	7.277	7.259	3.825	74	4.133	-	4.207	50.263	3.464.448	-	3.514.711
Julho	4.590	6.963	5.054	42	3.933	-	3.975	75.527	2.550.104	-	2.625.631
SUB-TOTAL	32.207	45.746	26.064								
CRESC. PERÍODO	0,00 %	42,04 %	-43,02 %								
Agosto	16.079	5.816	-	-	-	-	-	-	-	-	-
Setembro	11.371	5.105	-	-	-	-	-	-	-	-	-
Outubro	10.090	3.207	-	-	-	-	-	-	-	-	-
Novembro	5.770	4.556	-	-	-	-	-	-	-	-	-
Dezembro	6.467	2.070	-	-	-	-	-	-	-	-	-
<b>TOTAIS</b>	<b>81.984</b>	<b>66.500</b>	<b>26.064</b>	<b>281</b>	<b>26.041</b>	<b>-</b>	<b>26.322</b>	<b>301.032</b>	<b>20.157.220</b>	<b>-</b>	<b>20.458.252</b>

MESES	APARELHO RECEPTOR DE POSICIONAMENTO GLOBAL POR SATÉLITE - GPS										
	QTD. PRODUZIDA			QUANTIDADE VENDIDA - 2022				FATURAMENTO EM US\$ 1,00			
	2020	2021	2022(*)	LOCAL	NACIONAL	EXTERIOR	TOTAL	LOCAL	NACIONAL	EXTERIOR	TOTAL
Janeiro	3.249	1.552	3.748	195	1.806	-	2.001	8.736	433.291	-	442.027
Fevereiro	4.047	2.948	5.794	955	2.395	-	3.350	45.959	440.587	-	486.546
Março	3.415	3.129	4.465	-	2.914	-	2.914	-	662.484	-	662.484
Abril	274	1.837	4.669	662	3.283	-	3.945	33.262	376.071	-	409.333
Maiο	3.924	3.034	5.068	338	2.314	-	2.652	17.154	379.813	-	396.967
Junho	4.464	3.695	8.750	650	4.078	-	4.728	30.260	602.820	-	633.080
Julho	5.982	5.955	7.503	600	3.410	15	4.025	27.754	307.374	3.288	338.416
SUB-TOTAL	25.355	22.150	39.997								
CRESC. PERÍODO	0,00 %	-12,64 %	80,57 %								
Agosto	7.076	7.504	-	-	-	-	-	-	-	-	-
Setembro	9.788	5.517	-	-	-	-	-	-	-	-	-
Outubro	4.713	5.954	-	-	-	-	-	-	-	-	-
Novembro	4.261	8.809	-	-	-	-	-	-	-	-	-
Dezembro	-	2.884	-	-	-	-	-	-	-	-	-
<b>TOTAIS</b>	<b>51.193</b>	<b>52.818</b>	<b>39.997</b>	<b>3.400</b>	<b>20.200</b>	<b>15</b>	<b>23.615</b>	<b>163.125</b>	<b>3.202.440</b>	<b>3.288</b>	<b>3.368.853</b>

Fonte: CGPRO/SAP

(\*) Dados parciais.

**SETOR INDUSTRIAL**  
**PRODUÇÃO, VENDA E FATURAMENTO DOS PRINCIPAIS PRODUTOS DO PIM - MÊS/MÊS**

MESES	LAMINAS E CARTUCHOS (UNIDADE)										
	QTD. PRODUZIDA			QUANTIDADE VENDIDA - 2022				FATURAMENTO EM US\$ 1,00			
	2020	2021	2022(*)	LOCAL	NACIONAL	EXTERIOR	TOTAL	LOCAL	NACIONAL	EXTERIOR	TOTAL
Janeiro	12.702.875	10.007.460	9.778.360	-	2.402.544	598.375.824	600.778.368	-	1.976.999	975.214	2.952.213
Fevereiro	15.934.258	11.042.594	13.666.416	-	2.484.168	9.292.480	11.776.648	-	1.919.934	1.341.727	3.261.661
Março	16.281.316	10.132.896	15.379.984	-	3.742.164	9.975.252	13.717.416	-	3.538.085	1.540.266	5.078.351
Abril	11.661.744	7.681.136	14.431.857	59.977	5.784.009	11.048.480	16.892.466	18.565	4.915.998	1.682.984	6.617.547
Maio	11.014.620	10.796.229	17.584.444	349.860	3.073.659	10.669.032	14.092.551	121.583	3.168.635	1.743.187	5.033.405
Junho	8.618.560	11.793.925	16.625.704	-	3.714.840	11.597.896	15.312.736	-	3.334.657	1.626.146	4.960.803
Julho	11.021.475	13.461.912	22.257.152	-	4.689.000	13.467.312	18.156.312	-	4.048.722	2.248.882	6.297.604
SUB-TOTAL	87.234.848	74.916.152	109.723.917								
CRESC. PERÍODO	0,00 %	-14,12 %	46,46 %								
Agosto	12.262.177	4.312.728	-	-	-	-	-	-	-	-	-
Setembro	10.896.288	10.608.744	-	-	-	-	-	-	-	-	-
Outubro	21.331.774	13.492.992	-	-	-	-	-	-	-	-	-
Novembro	9.718.034	14.555.568	-	-	-	-	-	-	-	-	-
Dezembro	10.406.772	12.122.408	-	-	-	-	-	-	-	-	-
<b>TOTAIS</b>	<b>151.849.893</b>	<b>130.008.592</b>	<b>109.723.917</b>	<b>409.837</b>	<b>25.890.384</b>	<b>664.426.276</b>	<b>690.726.497</b>	<b>140.148</b>	<b>22.903.030</b>	<b>11.158.406</b>	<b>34.201.584</b>

MESES	LAMINAS E CARTUCHOS (MIL UNIDADES)										
	QTD. PRODUZIDA			QUANTIDADE VENDIDA - 2022				FATURAMENTO EM US\$ 1,00			
	2020	2021	2022(*)	LOCAL	NACIONAL	EXTERIOR	TOTAL	LOCAL	NACIONAL	EXTERIOR	TOTAL
Janeiro	74.101	57.086	74.695	-	45.534	773	46.307	-	1.410.651	12.805	1.423.456
Fevereiro	55.916	53.814	55.743	44.320	-	16.814	61.134	1.431.284	-	207.383	1.638.667
Março	82.034	96.789	72.055	-	49.324	15.254	64.578	-	1.727.905	180.282	1.908.187
Abril	103.518	64.321	68.048	-	37.733	561	38.294	-	1.282.878	8.220	1.291.098
Maio	44.297	91.613	89.049	-	45.231	15.254	60.485	-	1.486.768	191.599	1.678.367
Junho	55.972	89.499	85.124	-	53.307	12.634	65.941	-	1.488.039	129.808	1.617.847
Julho	61.257	80.210	64.743	-	32.124	7.114	39.238	-	861.482	121.177	982.659
SUB-TOTAL	477.095	533.332	509.457								
CRESC. PERÍODO	0,00 %	11,79 %	-4,48 %								
Agosto	67.337	72.815	-	-	-	-	-	-	-	-	-
Setembro	55.103	74.890	-	-	-	-	-	-	-	-	-
Outubro	50.099	56.141	-	-	-	-	-	-	-	-	-
Novembro	52.792	80.050	-	-	-	-	-	-	-	-	-
Dezembro	68.234	70.751	-	-	-	-	-	-	-	-	-
<b>TOTAIS</b>	<b>770.660</b>	<b>887.979</b>	<b>509.457</b>	<b>44.320</b>	<b>263.253</b>	<b>68.404</b>	<b>375.977</b>	<b>1.431.284</b>	<b>8.257.723</b>	<b>851.274</b>	<b>10.540.281</b>

Fonte: CGPRO/SAP

(\*) Dados parciais.

**SETOR INDUSTRIAL**  
**PRODUÇÃO, VENDA E FATURAMENTO DOS PRINCIPAIS PRODUTOS DO PIM - MÊS/MÊS**

MESES	DVD RECORD PLAYER INCLUSIVE BLU RAY										
	QTD. PRODUZIDA			QUANTIDADE VENDIDA - 2022				FATURAMENTO EM US\$ 1,00			
	2020	2021	2022(*)	LOCAL	NACIONAL	EXTERIOR	TOTAL	LOCAL	NACIONAL	EXTERIOR	TOTAL
Janeiro	22.039	1.860	17.318	240	3.217	-	3.457	9.206	143.356	-	152.562
Fevereiro	30.298	15.039	6.594	50	912	-	962	2.000	69.695	-	71.695
Março	21.775	11.095	13.844	490	730	-	1.220	21.261	34.624	-	55.885
Abril	-	53.416	13.865	10	2.020	-	2.030	421	85.500	-	85.921
Maiο	12.948	72.159	-	-	755	-	755	-	30.492	-	30.492
Junho	9.750	55.922	3.071	-	2.448	-	2.448	-	67.436	-	67.436
Julho	13.501	62.542	12.817	-	2.816	-	2.816	-	112.537	-	112.537
SUB-TOTAL	110.311	272.033	67.509								
CRESC. PERÍODO	0,00 %	146,61 %	-75,18 %								
Agosto	13.049	45.828	-	-	-	-	-	-	-	-	-
Setembro	13.727	873	-	-	-	-	-	-	-	-	-
Outubro	4.965	707	-	-	-	-	-	-	-	-	-
Novembro	1.012	3.973	-	-	-	-	-	-	-	-	-
Dezembro	4.763	27.334	-	-	-	-	-	-	-	-	-
<b>TOTAIS</b>	<b>147.827</b>	<b>350.748</b>	<b>67.509</b>	<b>790</b>	<b>12.898</b>	<b>-</b>	<b>13.688</b>	<b>32.888</b>	<b>543.640</b>	<b>-</b>	<b>576.528</b>

MESES	APARELHOS DE BARBEAR										
	QTD. PRODUZIDA			QUANTIDADE VENDIDA - 2022				FATURAMENTO EM US\$ 1,00			
	2020	2021	2022(*)	LOCAL	NACIONAL	EXTERIOR	TOTAL	LOCAL	NACIONAL	EXTERIOR	TOTAL
Janeiro	154.199	167.982	109.902	39.361	56.244	5.942	101.547	2.865.264	15.064.415	1.144.137	19.073.816
Fevereiro	119.852	146.438	131.430	52.349	63.173	9.988	125.510	4.191.616	17.490.424	1.581.890	23.263.930
Março	161.796	183.545	131.101	45.296	72.661	9.595	127.552	4.464.645	22.053.051	1.459.939	27.977.635
Abril	122.304	123.306	130.608	50.151	68.349	7.020	125.520	4.023.678	19.893.090	1.014.510	24.931.278
Maiο	105.320	125.881	128.120	52.362	69.706	7.516	129.584	4.143.409	20.559.261	1.231.082	25.933.752
Junho	157.970	123.322	112.132	39.262	58.641	6.610	104.513	3.108.723	15.719.081	823.084	19.650.888
Julho	164.033	145.973	147.877	56.893	72.212	8.025	137.130	4.304.835	17.153.327	1.216.562	22.674.724
SUB-TOTAL	985.474	1.016.447	891.170								
CRESC. PERÍODO	0,00 %	3,14 %	-12,32 %								
Agosto	163.434	143.738	-	-	-	-	-	-	-	-	-
Setembro	149.726	149.858	-	-	-	-	-	-	-	-	-
Outubro	195.270	139.778	-	-	-	-	-	-	-	-	-
Novembro	171.216	135.501	-	-	-	-	-	-	-	-	-
Dezembro	145.363	127.394	-	-	-	-	-	-	-	-	-
<b>TOTAIS</b>	<b>1.810.483</b>	<b>1.712.716</b>	<b>891.170</b>	<b>335.674</b>	<b>460.986</b>	<b>54.696</b>	<b>851.356</b>	<b>27.102.170</b>	<b>127.932.649</b>	<b>8.471.204</b>	<b>163.506.023</b>

Fonte: CGPRO/SAP

(\*) Dados parciais.

**SETOR INDUSTRIAL**  
**PRODUÇÃO, VENDA E FATURAMENTO DOS PRINCIPAIS PRODUTOS DO PIM - MÊS/MÊS**

MESES	DISCO DIGITAL A LASER GRAVADO (BLU-RAY)											
	QTD. PRODUZIDA			QUANTIDADE VENDIDA - 2022				FATURAMENTO EM US\$ 1,00				
	2020	2021	2022(*)	LOCAL	NACIONAL	EXTERIOR	TOTAL	LOCAL	NACIONAL	EXTERIOR	TOTAL	
Janeiro	174.637	68.295	96.739	979	68.791	4.300	74.070	25.820	1.943.827	95.342	2.064.989	
Fevereiro	244.880	124.921	293.639	1.869	275.924	20.590	298.383	66.252	10.155.145	691.409	10.912.806	
Março	243.439	115.833	102.483	724	107.366	1.490	109.580	21.065	3.832.954	59.446	3.913.465	
Abril	58.861	231.769	51.226	249	54.285	-	54.534	8.418	1.471.174	-	1.479.592	
Mai	1.775.247	138.176	78.166	210	77.940	19.140	97.290	7.042	2.167.290	420.678	2.595.010	
Junho	3.973.055	131.185	49.776	144	44.680	-	44.824	6.314	1.113.914	-	1.120.228	
Julho	362.091	185.063	208.692	705	181.685	-	182.390	14.417	761.192	-	775.609	
SUB-TOTAL	6.832.210	995.242	880.721									
CRESC. PERÍODO	0,00 %	-85,43 %	-11,51 %									
Agosto	414.591	180.000	-	-	-	-	-	-	-	-	-	
Setembro	661.948	831.460	-	-	-	-	-	-	-	-	-	
Outubro	451.571	306.341	-	-	-	-	-	-	-	-	-	
Novembro	555.309	58.639	-	-	-	-	-	-	-	-	-	
Dezembro	94.707	83.542	-	-	-	-	-	-	-	-	-	
<b>TOTAIS</b>	<b>9.010.336</b>	<b>2.455.224</b>	<b>880.721</b>	<b>4.880</b>	<b>810.671</b>	<b>45.520</b>	<b>861.071</b>	<b>149.328</b>	<b>21.445.496</b>	<b>1.266.875</b>	<b>22.861.699</b>	

Fonte: CGPRO/SAP

(\*) Dados parciais.

**SETOR INDUSTRIAL**  
**PRODUÇÃO, VENDA E FATURAMENTO DOS PRINCIPAIS COMPONENTES E INSUMOS**

COMPONENTES / INSUMOS	UNIDADE	2021			
		QUANTIDADE		FATURAMENTO	
		PRODUÇÃO	VENDIDA	(R\$)	(US\$ 1,00)
ALTO-FALANTES	UNIDADE	170.691	170.652	84.190.225	15.556.373
ARTEFATOS DE JOALHERIA	QUILOGRAMA LIQUIDO	117.738	113.956	1.114.890.019	207.403.854
ARTIGO DE POLIESTIRENO EXPANSIVEL (INCLUSIVE PRE-FORMA PET PARA RECIPIENTE)	QUILOGRAMA LIQUIDO	55.036.942	54.403.216	611.042.752	113.624.742
BATERIA PARA TELEFONE CELULAR	UNIDADE	23.544.554	21.526.387	927.576.517	171.370.476
CAPACITORES FIXOS E VARIAVEIS	UNIDADE	438.580	380.426	8.965.569	1.676.198
CARBURADORES PARA MOTORES DE EXPLOSAO	UNIDADE	62.418	55.395	10.997.043	2.070.465
CARREGADORES PARA TELEFONE CELULAR	UNIDADE	13.244.251	13.041.742	151.416.494	27.969.643
CONDUTORES ELETRICOS	UNIDADE	48.077.720	48.223.411	199.416.797	36.928.760
EMBREGEM DE FRICCAO	UNIDADE	1.027.788	1.025.091	97.456.805	18.102.532
GERADORES PARA MOTORES DE EXPLOSAO	UNIDADE	40.272	42.172	9.609.371	1.782.645
LENTE	UNIDADE	13.686.085	12.123.224	313.644.701	58.170.245
MOTORES DE EXPLOSAO	UNIDADE	26.005	24.610	114.193.885	21.172.707
OBRAS DE FERRO OU ACO (QUILOGRAMA LIQUIDO)	QUILOGRAMA LIQUIDO	113.495.357	115.885.099	579.765.934	107.508.779
OUTRAS OBRAS DE PLASTICOS	QUILOGRAMA LIQUIDO	47.696.464	51.115.861	562.399.271	104.077.281
PARTES E PECAS P/APARELHO ELETROELETRONICO (INJEÇÃO PLASTICA)	UNIDADE	8.747.540	2.489.300	181.581.098	33.602.148
PARTES E PÇS. P/ APARES. ELETRO (INJEÇÃO PLASTICA) - QUILOGRAMA LIQUIDO	QUILOGRAMA LIQUIDO	62.975.482	49.178.533	691.671.938	128.207.299
PARTES, PECAS E ACESSORIOS PARA DUAS RODAS (UNIDADE)	UNIDADE	13.230.310	12.474.637	776.928.568	144.095.733
PARTES, PECAS E ACESSORIOS PARA DUAS RODAS (UNIDADE)	QUILOGRAMA LIQUIDO	9.724.936	7.738.302	367.547.639	68.178.241
PARTES, PÇS. E ACESSÓRIOS P/ DUAS RODAS (QUILOGRAMA LIQUIDO)	QUILOGRAMA LIQUIDO	81.917.691	68.756.597	862.346.874	160.140.189
PEÇAS METÁLICAS ESTAMPADAS PARA CONDICIONADOR DE AR	QUILOGRAMA LIQUIDO	373.522	370.352	47.016.448	8.738.204
PEÇAS PLÁSTICAS PARA CONDICIONADOR DE AR (QUILOGRAMA)	QUILOGRAMA LIQUIDO	8.677.056	8.759.782	102.450.968	19.041.677
PLACA DE CIRCUITO MONTADA (EXCETO DE USO EM INFORMATICA)	UNIDADE	22.261.554	16.185.024	443.219.915	81.720.498
PREPARAÇÕES P/ ELABORACAO DE BEBIDAS (CONCENTRADOS E EXTRATOS)	QUILOGRAMA LIQUIDO	52.237.324	53.666.374	8.295.542.324	1.536.101.315
TRANSFORMADORES	UNIDADE	1.318.129	6.915	85.933.037	15.967.713

FONTE: CGPRO/SAP

**SETOR INDUSTRIAL**  
**PRODUÇÃO, VENDA E FATURAMENTO DOS PRINCIPAIS COMPONENTES E INSUMOS**

COMPONENTES / INSUMOS	UNIDADE	2022(*)			
		QUANTIDADE		FATURAMENTO	
		PRODUÇÃO	VENDIDA	(R\$)	(US\$ 1,00)
ALTO-FALANTES	UNIDADE	160.157	168.752	109.697.948	21.919.902
ARTEFATOS DE JOALHERIA	QUILOGRAMA LIQUIDO	497.631	493.338	786.873.653	158.165.374
ARTIGO DE POLIESTIRENO EXPANSIVEL (INCLUSIVE PRE-FORMA PET PARA RECIPIENTE)	QUILOGRAMA LIQUIDO	32.543.115	32.073.442	417.856.089	83.189.962
BATERIA PARA TELEFONE CELULAR	UNIDADE	12.565.725	12.133.756	625.923.055	124.511.622
CAPACITORES FIXOS E VARIAVEIS	UNIDADE	985.094	917.911	30.811.844	6.202.440
CARBURADORES PARA MOTORES DE EXPLOSAO	UNIDADE	12.256	22.174	4.702.096	919.724
CARREGADORES PARA TELEFONE CELULAR	UNIDADE	4.561.607	4.434.655	57.655.766	11.447.246
CONDUTORES ELETRICOS	UNIDADE	24.069.376	24.054.322	105.906.958	21.042.129
EMBREGEM DE FRICCAO	UNIDADE	622.162	616.965	61.993.269	12.450.063
GERADORES PARA MOTORES DE EXPLOSAO	UNIDADE	32.516	32.516	7.702.615	1.537.667
LENTES	UNIDADE	8.166.457	6.540.491	221.070.752	43.930.010
MOTORES DE EXPLOSAO	UNIDADE	16.770	21.135	87.784.843	17.528.864
OBRAS DE FERRO OU ACO (QUILOGRAMA LIQUIDO)	QUILOGRAMA LIQUIDO	170.711.900	195.767.329	625.029.454	124.077.969
OUTRAS OBRAS DE PLASTICOS	QUILOGRAMA LIQUIDO	28.361.849	25.871.558	340.512.524	67.542.252
PARTES E PECAS P/APARELHO ELETROELETRONICO (INJEÇÃO PLASTICA)	UNIDADE	2.824.760	976.741	51.217.565	10.084.716
PARTES E PÇS. P/ APARES. ELETRO (INJEÇÃO PLASTICA) - QUILOGRAMA LIQUIDO	QUILOGRAMA LIQUIDO	43.903.808	36.938.615	423.200.006	84.569.227
PARTES, PECAS E ACESSORIOS PARA DUAS RODAS (UNIDADE)	UNIDADE	9.178.803	8.632.711	573.359.299	114.521.948
PARTES, PECAS E ACESSORIOS PARA DUAS RODAS (UNIDADE)	QUILOGRAMA LIQUIDO	6.762.860	5.414.433	255.829.377	51.153.473
PARTES, PÇS. E ACESSÓRIOS P/ DUAS RODAS (QUILOGRAMA LIQUIDO)	QUILOGRAMA LIQUIDO	26.895.095	26.388.666	513.804.851	102.547.226
PEÇAS METÁLICAS ESTAMPADAS PARA CONDICIONADOR DE AR	QUILOGRAMA LIQUIDO	54.803	55.101	13.903.066	2.740.542
PEÇAS PLÁSTICAS PARA CONDICIONADOR DE AR (QUILOGRAMA)	QUILOGRAMA LIQUIDO	1.685.177	1.719.911	29.601.822	5.858.730
PLACA DE CIRCUITO MONTADA (EXCETO DE USO EM INFORMATICA)	UNIDADE	12.870.765	8.034.698	244.823.033	48.720.975
PREPARAÇÕES P/ ELABORACAO DE BEBIDAS (CONCENTRADOS E EXTRATOS)	QUILOGRAMA LIQUIDO	33.970.107	32.757.642	5.594.464.428	1.112.180.073
TRANSFORMADORES	UNIDADE	2.111.410	951.317	50.986.500	10.274.044

FONTE: CGPRO/SAP

(\*)Até JULHO - Dados Parciais



**SETOR INDUSTRIAL**  
**PRINCIPAIS PRODUTOS PRODUZIDOS E EXPORTADOS PELO POLO INDUSTRIAL DE MANAUS**

PRODUTO	UNIDADE	ANOS					
		2017	2018	2019	2020	2021	2022(*)
ALARME ELETRÔNICO PARA VEÍCULO	UNIDADE	161.206	111.341	50.651	42.736	62.399	41.809
APARELHOS DE BARBEAR NÃO ELÉTRICOS	MIL UNIDADES	133.372	193.217	19.400.578	117.376	133.236	54.696
APARELHOS DE RADIONAVEGAÇÃO	UNIDADE	0	0	0	820	1.650	15
ARTIGO DE MADEIRA APRA A CONSTRUÇÃO CIVIL	QUILOGRAMA LIQUIDO	2.220.439	0	0	0	0	0
ARTIGO DE MATÉRIA PLÁSTICA (EXCETO DE POLIESTIRENO EXPANSÍVEL)	QUILOGRAMA LIQUIDO	382.760	43.829	328.468	408.916	160.972	264.569
ARTIGO DE MATÉRIA PLÁSTICA PARA APETRECHAMENTO DA CONSTRUÇÃO	QUILOGRAMA LIQUIDO	5.161	0	4.412	0	0	0
AUROCIANETO DE POTÁSSIO	QUILOGRAMA LIQUIDO	3	3	5	6	12	5
AUTO-RADIO INCLUSIVE COM TOCA-DISCOS DIGITAL A LASER	UNIDADE	0	1.169	14.912	455	4	0
BRINQUEDOS	UNIDADE	20.724	19.619	925.095	1.964.760	2.215.443	1.997.224
CANETAS E LAPISEIRAS	MIL UNIDADES	128.462	102.214	134.005	138.221	132.595	130.163
CARREGADOR DE BATERIA	UNIDADE	0	200	0	100	5.052	0
CARTAS DE JOGAR	DUZIA	67.394	56.867	69.459	33.896	36.445	35.107
CARTUCHO DE LÂMINA PARA APARELHO DE BARBEAR	UNIDADE	132.762.328	174.492.224	122.138.288	80.197.624	84.452.576	664.426.276
CERA	QUILOGRAMA LIQUIDO	112.658	85.326	84.266	78.489	114.966	51.934
CIANETO DE PRATA	QUILOGRAMA LIQUIDO	41.428	24.308	10	0	0	0
CONCENTRADOS PARA BEBIDAS NÃO ALCOÓLICAS	QUILOGRAMA LIQUIDO	6.533.190	8.171.651	7.150.378	7.514.622	9.196.937	5.861.882
CONFECÇÕES EM TECIDOS	UNIDADE	2.331	7.944	4.147	3.652	4.167	2.278
CONJUNTO PARA IMPRESSÃO FOTOGRÁFICA DIGITAL	UNIDADE	12.350	10.660	2.600	0	360	0
CONTADOR ELETROMAGNÉTICO TRIFÁSICO DE COMANDO A DISTÂNCIA	UNIDADE	210.024	76.511	0	0	0	0
CONTROLADOR DIGITAL DE TEMPERATURA	UNIDADE	105.629	110.858	64.173	47.032	108.217	108.257
CONTROLE REMOTO PARA ALARME ELETRÔNICO PARA VEÍCULO	UNIDADE	41.185	11.776	15.331	17.141	14.981	9.545
CORPO DA VÁLVULA MAGNÉTICA (SOLENOIDE) DE CONTROLE HIDRÁULICO (MOTORES EXPLOÇÃO)	QUILOGRAMA LIQUIDO	166.481	119.667	51.829	0	0	0
CÂMERA DE TELEVISÃO PARA USO EM CIRCUITO FECHADO DE TV	UNIDADE	575	0	0	0	0	0
DIGITAL VIDEO DISC - DVD PLAYER	UNIDADE	57	0	0	0	0	0
DISCO DE LEITURA A LASER GRAVADO (DVD, DVD ROM e BLU-RAY)	UNIDADE	2.500	0	0	25.026	0	3.610
DISJUNTOR	UNIDADE	40.271	3.256	0	0	0	0
DISPOSITIVO DE CONEXÃO PARA CKT DE BAIXATENSÃO	UNIDADE	8.100	0	0	0	5.908	0
DISPOSITIVO DE PROTEÇÃO À CORRENTE DIFERENCIAL RESIDUAL - DR	UNIDADE	9.695	1	0	0	0	0
ESCOVA DENTAL	UNIDADE	0	0	0	0	0	2.818.332

Fonte: CGPRO/SAP

(\*) Até JULHO - Dados Parciais

FECHADURA ELÉTRICA	UNIDADE	0	0	0	0	0	90
FITA ADESIVA	METRO QUADRADO	32.883	45.207	64.500	122.874	0	0
FITA PARA IMPRESSÃO DE POLIESTER	UNIDADE	119.117	165.745	203.990	223.256	197.223	100.420
FORNO DE MICROONDAS	UNIDADE	11.969	7.492	10.936	0	0	0
INTERRUPTOR HORÁRIO	UNIDADE	1.621	857	320	510	1.527	3.911
ISQUEIROS	MIL UNIDADES	25.250	23.161	4.335.139	19.468	35.187	21.290
LENTE	UNIDADE	674.025	692.445	489.876	299.662	572.458	238.232
LÂMINAS DE DUPLO FIO	MIL UNIDADES	137.790	189.338	180.081	143.247	151.050	68.404
MADEIRA BENEFICIADA	METRO CUBICO	1.779	2.020	2.388	2.304	3.430	2.569
MADEIRA SERRADA	METRO CUBICO	17.069	20.721	20.599	19.357	22.075	12.539
MECANISMO DO DISPENSADOR AUTOMÁTICO DE DE CÉDULAS	UNIDADE	0	0	0	4	0	0
MOTOCICLETAS	UNIDADE	83.880	69.145	34.177	29.538	48.007	27.355
OUTRAS BOBINAS DE REATANCIA E DE AUTO-INDUÇÃO	UNIDADE	7.791	4.420	0	0	0	0
OUTRAS PARTES E PEÇAS APARRELHO ELETROELETRÔNICO (INJEÇÃO PLÁSTICA)	UNIDADE	700	80	219	374	210	0
PAPEL FOTOGRÁFICO PARA FOTOGRAFIAS E ARTES GRÁFICAS	METRO QUADRADO	1.021.885	1.037.162	874.327	294.098	1.775.349	575.647
PARTES E PEÇAS INJETADAS PLÁSTICAS PARA MOTOCICLETAS, MOTONETAS E CICLOMOTORES	QUILOGRAMA LIQUIDO	20	1	0	0	0	0
PARTES E PEÇAS PARA AUTOMÓVEIS	UNIDADE	7.602	4.063	2.406	2.873	2.529	2.168
PARTES, PEÇAS E ACESSÓRIOS PARA DUAS RODAS	UNIDADE	32.074	28.815	22.380	24.018	24.105	8.667
PASTILHA, REBITE OU OUTRA FORMA SEMELHANTE DE PRATA	MIL UNIDADES	2.594	1.980	1.587	772	1.151	0
PEÇAS PLÁSTICAS MOLDADAS POR INJEÇÃO (INJETADO PLÁSTICO)	QUILOGRAMA LIQUIDO	8.040.968	0	0	79.254	0	0
PLACA DE CIRCUITO IMPRESSO MONTADA (DE USO EM INFORMÁTICA)	UNIDADE	583	769	0	4	0	31
PLACA DE CIRCUITO IMPRESSO MONTADA (EXCETO DE USO EM INFORMÁTICA)	UNIDADE	8.927	30	0	0	0	0
PRATA E SUAS LIGAS, EMBARRAS, FIOS, PERFIS, CHAPAS E LÂMINAS	QUILOGRAMA LIQUIDO	1	0	0	0	0	0
PRODUTO QUÍMICO PARA GALVANOPLASTIA E TRATAMENTOS	QUILOGRAMA LIQUIDO	3.733	7.101	1.570	487	1.652	458
RECEPTOR DE SINAL DE TELEVISÃO VIA SATÉLITE	UNIDADE	9	0	0	0	0	0
REGISTRADOR/MEDIDOR DE ENERGIA ELÉTRICA	UNIDADE	0	0	0	0	195.377	204.408
RELÊ DE TEMPO PROGRAMÁVEL	UNIDADE	4.263	2.219	4.107	5.577	7.888	6.586
RELÓGIO DE PULSO E DE BOLSO	UNIDADE	8.670	252	500	21.225	204	72
RESINA DE POLIESTIRENO	TONELADA METRICA LIQUIDA	1.711	686	1.366	215.319	39	0
SOLVENTE/FLUXO PARA SOLDA	LITRO	0	0	0	0	10	0
SUBSTÂNCIA ORGÂNICA ISOLADA (CAFÉINA)	QUILOGRAMA LIQUIDO	11.375	9.200	19.576	2.600	1.649	0
TELEFONE CELULAR	UNIDADE	0	0	0	0	75	100
TELEVISOR EM CORES COM TELA DE CRISTAL LIQUIDO	UNIDADE	154	0	0	0	25	0
TERMINAL DE CAIXA BANCÁRIO	UNIDADE	180	90	14	0	0	0
TOMADA POLARIZADA PARA TENSAO NÃO SUPERIOR A 1000v.	UNIDADE	18.200	0	0	0	0	0

Fonte: CGPRO/SAP

(\*) Até JULHO - Dados Parciais

# MÃO-DE-OBRA



MINISTÉRIO DA  
ECONOMIA



**SETOR INDUSTRIAL**  
**SALÁRIOS, ENCARGOS E BENEFÍCIOS SOCIAIS X MÃO-DE-OBRA OCUPADA 2017**

Subsetores	Média Mensal (*)		Relação (C=A/B)
	Salários, Encargos e Benefícios em US\$ 1.000	Mão-de-Obra Ocupada	
	(A)	(B)	
Eletr eletrônico(**)	50.638,8	32.818	1.543,02
Relojoeiro	2.337,9	1.920	1.217,66
Duas rodas	31.305,3	12.101	2.587,00
Termoplástico	9.848,7	6.615	1.488,84
Bebidas	2.318,3	2.204	1.051,86
Metalúrgico	8.234,0	5.215	1.578,91
Mecânico	7.986,1	4.735	1.686,61
Madeireiro	514,6	696	739,37
Papel e papelão	2.868,5	2.144	1.337,92
Químico	6.589,2	2.672	2.466,02
Material de limpeza e velas	34,8	35	994,29
Vestuário e calçados	172,5	280	616,07
Produtos Alimentícios	1.159,5	801	1.447,57
Editorial e gráfico	539,4	471	1.145,22
Têxtil	192,7	416	463,22
Mineral não metálico	411,7	282	1.459,93
Mobiliário	495,9	667	743,48
Beneficiamento de borracha	954,2	755	1.263,84
Ótico	1.090,7	648	1.683,18
Brinquedos	305,3	233	1.310,30
Isqueiros, canetas e barbeadores	6.724,2	2.678	2.510,90
Naval	1.395,7	844	1.653,67
DIVERSOS	154,7	178	869,10
<b>TOTAL</b>	<b>136.272,7</b>	<b>79.408</b>	<b>1.716,11</b>

(\*) Exceto mão-de-obra terceirizada e temporária.

(\*\*) Inclusive Bens de Informática.

FONTE: CGPRO/SAP

**SETOR INDUSTRIAL**  
**SALÁRIOS, ENCARGOS E BENEFÍCIOS SOCIAIS X MÃO-DE-OBRA OCUPADA 2018**

Subsetores	Média Mensal (*)		Relação (C=A/B)
	Salários, Encargos e Benefícios em US\$ 1.000	Mão-de-Obra Ocupada	
	(A)	(B)	
Eletr eletrônico(**)	44.723,0	31.115	1.437,35
Relojoeiro	1.972,9	1.883	1.047,74
Duas rodas	29.376,4	12.564	2.338,14
Termoplástico	22.758,6	7.007	3.247,98
Bebidas	2.511,8	2.175	1.154,85
Metalúrgico	7.853,3	5.236	1.499,87
Mecânico	6.677,8	4.547	1.468,62
Madeireiro	445,7	694	642,22
Papel e papelão	3.427,8	2.060	1.663,98
Químico	6.708,3	2.840	2.362,08
Material de limpeza e velas	29,8	34	876,47
Vestuário e calçados	112,1	242	463,22
Produtos Alimentícios	859,9	863	996,41
Editorial e gráfico	588,4	534	1.101,87
Têxtil	161,1	375	429,60
Mineral não metálico	337,5	278	1.214,03
Mobiliário	518,4	704	736,36
Beneficiamento de borracha	727,4	686	1.060,35
Ótico	956,1	630	1.517,62
Brinquedos	802,9	597	1.344,89
Isqueiros, canetas e barbeadores	5.732,9	2.553	2.245,55
Naval	1.192,3	796	1.497,86
DIVERSOS	147,6	190	776,84
<b>TOTAL</b>	<b>138.622,0</b>	<b>78.603</b>	<b>1.763,57</b>

(\*) Exceto mão-de-obra terceirizada e temporária.

(\*\*) Inclusive Bens de Informática.

FONTE: CGPRO/SAP

**SETOR INDUSTRIAL**  
**SALÁRIOS, ENCARGOS E BENEFÍCIOS SOCIAIS X MÃO-DE-OBRA OCUPADA 2019**

Subsetores	Média Mensal (*)		Relação (C=A/B)
	Salários, Encargos e Benefícios em US\$ 1.000	Mão-de-Obra Ocupada	
	(A)	(B)	
Eletr eletrônico(**)	40.525,2	30.425	1.331,97
Relojoeiro	1.731,3	1.787	968,83
Duas rodas	29.739,8	13.472	2.207,53
Termoplástico	9.131,0	7.401	1.233,75
Bebidas	1.843,7	1.991	926,02
Metalúrgico	7.642,8	5.397	1.416,12
Mecânico	6.790,7	5.004	1.357,05
Madeireiro	469,5	769	610,53
Papel e papelão	2.426,0	2.097	1.156,89
Couros e similares	52,1	80	651,25
Químico	5.665,1	2.580	2.195,78
Material de limpeza e velas	27,5	31	887,10
Vestuário e calçados	113,4	234	484,62
Produtos Alimentícios	1.084,9	1.079	1.005,47
Editorial e gráfico	526,3	573	918,50
Têxtil	175,6	413	425,18
Mineral não metálico	345,9	322	1.074,22
Mobiliário	508,4	720	706,11
Beneficiamento de borracha	816,2	762	1.071,13
Ótico	977,4	668	1.463,17
Brinquedos	719,8	511	1.408,61
Isqueiros, canetas e barbeadores	5.664,2	2.348	2.412,35
Naval	904,5	629	1.438,00
DIVERSOS	159,5	227	702,64
<b>TOTAL</b>	<b>118.040,8</b>	<b>79.520</b>	<b>1.484,42</b>

(\*) Exceto mão-de-obra terceirizada e temporária.

(\*\*) Inclusive Bens de Informática.

FONTE: CGPRO/SAP

**SETOR INDUSTRIAL**  
**SALÁRIOS, ENCARGOS E BENEFÍCIOS SOCIAIS X MÃO-DE-OBRA OCUPADA 2020**

Subsetores	Média Mensal (*)		Relação (C=A/B)
	Salários, Encargos e Benefícios em US\$ 1.000	Mão-de-Obra Ocupada	
	(A)	(B)	
Eletr eletrônico(**)	32.231,6	30.915	1.042,59
Relojoeiro	1.132,5	1.600	707,81
Duas rodas	21.834,0	13.931	1.567,30
Termoplástico	7.633,8	7.658	996,84
Bebidas	1.377,1	1.838	749,24
Metalúrgico	5.219,8	5.085	1.026,51
Mecânico	5.651,8	5.498	1.027,97
Madeireiro	373,6	806	463,52
Papel e papelão	1.956,3	2.147	911,18
Couros e similares	36,8	84	438,10
Químico	3.983,3	2.611	1.525,58
Material de limpeza e velas	22,0	31	709,68
Vestuário e calçados	101,6	262	387,79
Produtos Alimentícios	1.492,9	1.564	954,54
Editorial e gráfico	454,1	766	592,82
Têxtil	141,8	424	334,43
Mineral não metálico	260,5	319	816,61
Mobiliário	444,5	796	558,42
Beneficiamento de borracha	404,0	525	769,52
Ótico	606,6	627	967,46
Brinquedos	906,7	915	990,93
Isqueiros, canetas e barbeadores	3.973,2	2.196	1.809,29
Naval	870,7	770	1.130,78
DIVERSOS	32,7	60	545,00
<b>TOTAL</b>	<b>91.141,9</b>	<b>81.428</b>	<b>1.119,29</b>

(\*) Exceto mão-de-obra terceirizada e temporária.

(\*\*) Inclusive Bens de Informática.

FONTE: CGPRO/SAP

**SETOR INDUSTRIAL**  
**SALÁRIOS, ENCARGOS E BENEFÍCIOS SOCIAIS X MÃO-DE-OBRA OCUPADA 2021**

Subsetores	Média Mensal (*)		Relação (C=A/B)
	Salários, Encargos e Benefícios em US\$ 1.000	Mão-de-Obra Ocupada	
	(A)	(B)	
Eletr eletrônico(**)	37.754,4	33.757	1.118,42
Relojoeiro	1.356,0	1.811	748,76
Duas rodas	26.110,5	14.556	1.793,80
Termoplástico	9.463,2	9.589	986,88
Bebidas	1.344,4	1.597	841,83
Metalúrgico	5.938,6	5.178	1.146,89
Mecânico	6.259,8	5.891	1.062,60
Madeireiro	397,5	856	464,37
Papel e papelão	2.511,9	2.194	1.144,90
Couros e similares	40,1	90	445,56
Químico	4.377,2	2.890	1.514,60
Material de limpeza e velas	25,5	40	637,50
Vestuário e calçados	102,6	270	380,00
Produtos Alimentícios	1.917,4	2.283	839,86
Editorial e gráfico	632,5	1.043	606,42
Têxtil	206,1	462	446,10
Mineral não metálico	277,8	326	852,15
Mobiliário	480,5	863	556,78
Beneficiamento de borracha	14,6	40	365,00
Ótico	835,4	541	1.544,18
Brinquedos	1.729,4	1.702	1.016,10
Isqueiros, canetas e barbeadores	4.260,6	2.101	2.027,89
Naval	934,6	800	1.168,25
DIVERSOS	28,9	48	602,08
<b>TOTAL</b>	<b>106.999,5</b>	<b>88.928</b>	<b>1.203,21</b>

(\*) Exceto mão-de-obra terceirizada e temporária.

(\*\*) Inclusive Bens de Informática.

FONTE: CGPRO/SAP



**SETOR INDUSTRIAL**  
**SALÁRIOS, ENCARGOS E BENEFÍCIOS SOCIAIS X MÃO-DE-OBRA OCUPADA 2022**

Subsetores	Média Mensal (*)		Relação (C=A/B)
	Salários, Encargos e Benefícios em US\$ 1.000	Mão-de-Obra Ocupada	
	(A)	(B)	
Eletr eletrônico(**)	42.848,8	34.561	1.239,80
Relojoeiro	1.881,8	2.268	829,72
Duas rodas	28.010,4	14.953	1.873,23
Termoplástico	12.291,5	11.125	1.104,85
Bebidas	1.501,1	1.651	909,21
Metalúrgico	6.745,5	5.369	1.256,38
Mecânico	6.512,3	5.299	1.228,97
Madeireiro	505,0	916	551,31
Papel e papelão	2.745,1	2.230	1.230,99
Couros e similares	45,1	79	570,89
Químico	5.422,0	3.066	1.768,43
Material de limpeza e velas	29,6	40	740,00
Vestuário e calçados	106,4	263	404,56
Produtos Alimentícios	2.072,9	2.089	992,29
Editorial e gráfico	772,6	1.158	667,18
Têxtil	211,9	452	468,81
Mineral não metálico	366,9	307	1.195,11
Mobiliário	550,9	886	621,78
Beneficiamento de borracha	20,4	41	497,56
Ótico	851,7	428	1.989,95
Brinquedos	2.064,4	1.894	1.089,97
Isqueiros, canetas e barbeadores	4.389,9	2.006	2.188,38
Naval	761,1	831	915,88
DIVERSOS	23,1	45	513,33
<b>TOTAL</b>	<b>120.730,4</b>	<b>91.957</b>	<b>1.312,90</b>

(\*) Exceto mão-de-obra terceirizada e temporária.

(\*\*) Inclusive Bens de Informática.

FONTE: CGPRO/SAP

**SETOR INDUSTRIAL**  
**SALÁRIOS, ENCARGOS E BENEFÍCIOS SOCIAIS X MÃO-DE-OBRA OCUPADA 2017**

Subsetores	Média Mensal (*)		Relação (C=A/B)
	Salários, Encargos e Benefícios em R\$ 1.000	Mão-de-Obra Ocupada	
	(A)	(B)	
Eletr eletrônico(**)	161.843,0	32.818	4.931,53
Relojoeiro	7.473,6	1.920	3.892,50
Duas rodas	99.982,2	12.101	8.262,31
Termoplástico	31.443,1	6.615	4.753,30
Bebidas	7.404,8	2.204	3.359,71
Metalúrgico	26.305,5	5.215	5.044,20
Mecânico	25.480,7	4.735	5.381,35
Madeireiro	1.643,3	696	2.361,06
Papel e papelão	9.162,9	2.144	4.273,74
Químico	21.052,1	2.672	7.878,78
Material de limpeza e velas	111,0	35	3.171,43
Vestuário e calçados	549,8	280	1.963,57
Produtos Alimentícios	3.733,9	801	4.661,55
Editorial e gráfico	1.722,6	471	3.657,32
Têxtil	615,5	416	1.479,57
Mineral não metálico	1.316,5	282	4.668,44
Mobiliário	1.583,3	667	2.373,76
Beneficiamento de borracha	3.044,5	755	4.032,45
Ótico	3.482,2	648	5.373,77
Brinquedos	983,3	233	4.220,17
Isqueiros, canetas e barbeadores	21.449,7	2.678	8.009,60
Naval	4.455,3	844	5.278,79
DIVERSOS	493,5	178	2.772,47
<b>TOTAL</b>	<b>435.332,3</b>	<b>79.408</b>	<b>5.482,22</b>

(\*) Exceto mão-de-obra terceirizada e temporária.

(\*\*) Inclusive Bens de Informática.

FONTE: CGPRO/SAP

**SETOR INDUSTRIAL**  
**SALÁRIOS, ENCARGOS E BENEFÍCIOS SOCIAIS X MÃO-DE-OBRA OCUPADA 2018**

Subsetores	Média Mensal (*)		Relação (C=A/B)
	Salários, Encargos e Benefícios em R\$ 1.000	Mão-de-Obra Ocupada	
	(A)	(B)	
Eletr eletrônico(**)	163.270,4	31.115	5.247,32
Relojoeiro	7.227,2	1.883	3.838,13
Duas rodas	107.697,6	12.564	8.571,92
Termoplástico	85.942,7	7.007	12.265,26
Bebidas	9.209,4	2.175	4.234,21
Metalúrgico	28.788,6	5.236	5.498,20
Mecânico	24.450,0	4.547	5.377,17
Madeireiro	1.630,7	694	2.349,71
Papel e papelão	12.907,7	2.060	6.265,87
Químico	24.598,2	2.840	8.661,34
Material de limpeza e velas	108,6	34	3.194,12
Vestuário e calçados	410,1	242	1.694,63
Produtos Alimentícios	3.165,0	863	3.667,44
Editorial e gráfico	2.142,3	534	4.011,80
Têxtil	586,6	375	1.564,27
Mineral não metálico	1.230,3	278	4.425,54
Mobiliário	1.901,0	704	2.700,28
Beneficiamento de borracha	2.661,3	686	3.879,45
Ótico	3.487,8	630	5.536,19
Brinquedos	2.985,1	597	5.000,17
Isqueiros, canetas e barbeadores	20.965,1	2.553	8.211,95
Naval	4.335,5	796	5.446,61
DIVERSOS	537,8	190	2.830,53
<b>TOTAL</b>	<b>510.239,0</b>	<b>78.603</b>	<b>6.491,34</b>

(\*) Exceto mão-de-obra terceirizada e temporária.

(\*\*) Inclusive Bens de Informática.

FONTE: CGPRO/SAP

**SETOR INDUSTRIAL**  
**SALÁRIOS, ENCARGOS E BENEFÍCIOS SOCIAIS X MÃO-DE-OBRA OCUPADA 2019**

Subsetores	Média Mensal (*)		Relação (C=A/B)
	Salários, Encargos e Benefícios em R\$ 1.000	Mão-de-Obra Ocupada	
	(A)	(B)	
Eletr eletrônico(**)	160.105,5	30.425	5.262,30
Relojoeiro	6.836,1	1.787	3.825,46
Duas rodas	117.606,1	13.472	8.729,67
Termoplástico	36.072,5	7.401	4.874,00
Bebidas	7.278,5	1.991	3.655,70
Metalúrgico	30.185,8	5.397	5.593,07
Mecânico	26.869,0	5.004	5.369,50
Madeireiro	1.856,1	769	2.413,65
Papel e papelão	9.594,8	2.097	4.575,49
Couros e similares	204,6	80	2.557,50
Químico	22.408,6	2.580	8.685,50
Material de limpeza e velas	108,5	31	3.500,00
Vestuário e calçados	448,3	234	1.915,81
Produtos Alimentícios	4.310,0	1.079	3.994,44
Editorial e gráfico	2.080,7	573	3.631,24
Têxtil	693,8	413	1.679,90
Mineral não metálico	1.366,4	322	4.243,48
Mobiliário	2.010,2	720	2.791,94
Beneficiamento de borracha	3.225,3	762	4.232,68
Ótico	3.863,0	668	5.782,93
Brinquedos	2.847,7	511	5.572,80
Isqueiros, canetas e barbeadores	22.431,6	2.348	9.553,49
Naval	3.575,9	629	5.685,06
DIVERSOS	629,8	227	2.774,45
<b>TOTAL</b>	<b>466.608,8</b>	<b>79.520</b>	<b>5.867,82</b>

(\*) Exceto mão-de-obra terceirizada e temporária.

(\*\*) Inclusive Bens de Informática.

FONTE: CGPRO/SAP

**SETOR INDUSTRIAL**  
**SALÁRIOS, ENCARGOS E BENEFÍCIOS SOCIAIS X MÃO-DE-OBRA OCUPADA 2020**

Subsetores	Média Mensal (*)		Relação (C=A/B)
	Salários, Encargos e Benefícios em R\$ 1.000	Mão-de-Obra Ocupada	
	(A)	(B)	
Eletr eletrônico(**)	167.977,7	30.915	5.433,53
Relojoeiro	5.844,7	1.600	3.652,94
Duas rodas	113.544,0	13.931	8.150,46
Termoplástico	39.752,7	7.658	5.191,00
Bebidas	7.156,7	1.838	3.893,74
Metalúrgico	27.096,3	5.085	5.328,67
Mecânico	29.404,1	5.498	5.348,14
Madeireiro	1.943,7	806	2.411,54
Papel e papelão	10.177,0	2.147	4.740,10
Couros e similares	192,5	84	2.291,67
Químico	20.715,8	2.611	7.934,05
Material de limpeza e velas	114,9	31	3.706,45
Vestuário e calçados	532,8	262	2.033,59
Produtos Alimentícios	7.702,0	1.564	4.924,55
Editorial e gráfico	2.374,6	766	3.100,00
Têxtil	735,8	424	1.735,38
Mineral não metálico	1.356,8	319	4.253,29
Mobiliário	2.320,3	796	2.914,95
Beneficiamento de borracha	2.050,4	525	3.905,52
Ótico	3.154,0	627	5.030,30
Brinquedos	4.792,5	915	5.237,70
Isqueiros, canetas e barbeadores	20.634,6	2.196	9.396,45
Naval	4.547,1	770	5.905,32
DIVERSOS	163,1	60	2.718,33
<b>TOTAL</b>	<b>474.284,1</b>	<b>81.428</b>	<b>5.824,58</b>

(\*) Exceto mão-de-obra terceirizada e temporária.

(\*\*) Inclusive Bens de Informática.

FONTE: CGPRO/SAP

**SETOR INDUSTRIAL**  
**SALÁRIOS, ENCARGOS E BENEFÍCIOS SOCIAIS X MÃO-DE-OBRA OCUPADA 2021**

Subsetores	Média Mensal (*)		Relação (C=A/B)
	Salários, Encargos e Benefícios em R\$ 1.000	Mão-de-Obra Ocupada	
	(A)	(B)	
Eletr eletrônico(**)	203.159,1	33.757	6.018,28
Relojoeiro	7.322,5	1.811	4.043,35
Duas rodas	141.283,9	14.556	9.706,23
Termoplástico	51.052,6	9.589	5.324,08
Bebidas	7.261,9	1.597	4.547,21
Metalúrgico	32.046,0	5.178	6.188,88
Mecânico	33.747,8	5.891	5.728,70
Madeireiro	2.144,7	856	2.505,49
Papel e papelão	13.570,1	2.194	6.185,10
Couros e similares	216,8	90	2.408,89
Químico	23.624,9	2.890	8.174,71
Material de limpeza e velas	137,4	40	3.435,00
Vestuário e calçados	554,0	270	2.051,85
Produtos Alimentícios	10.344,6	2.283	4.531,14
Editorial e gráfico	3.413,8	1.043	3.273,06
Têxtil	1.112,4	462	2.407,79
Mineral não metálico	1.496,8	326	4.591,41
Mobiliário	2.593,9	863	3.005,68
Beneficiamento de borracha	79,0	40	1.975,00
Ótico	4.503,5	541	8.324,40
Brinquedos	9.336,2	1.702	5.485,43
Isqueiros, canetas e barbeadores	23.016,4	2.101	10.954,97
Naval	5.044,9	800	6.306,12
DIVERSOS	156,1	48	3.252,08
<b>TOTAL</b>	<b>577.219,3</b>	<b>88.928</b>	<b>6.490,86</b>

(\*) Exceto mão-de-obra terceirizada e temporária.

(\*\*) Inclusive Bens de Informática.

FONTE: CGPRO/SAP

**SETOR INDUSTRIAL**  
**SALÁRIOS, ENCARGOS E BENEFÍCIOS SOCIAIS X MÃO-DE-OBRA OCUPADA 2022**

Subsetores	Média Mensal (*)		Relação
	Salários, Encargos e Benefícios em R\$ 1.000	Mão-de-Obra Ocupada	
	(A)	(B)	(C=A/B)
Eletr eletrônico(**)	215.476,2	34.561	6.234,66
Relojoeiro	9.441,8	2.268	4.163,05
Duas rodas	140.736,3	14.953	9.411,91
Termoplástico	61.737,6	11.125	5.549,45
Bebidas	7.550,5	1.651	4.573,29
Metalúrgico	33.956,5	5.369	6.324,55
Mecânico	32.773,0	5.299	6.184,75
Madeireiro	2.538,4	916	2.771,18
Papel e papelão	13.845,3	2.230	6.208,65
Couros e similares	226,9	79	2.872,15
Químico	27.310,8	3.066	8.907,63
Material de limpeza e velas	148,9	40	3.722,50
Vestuário e calçados	534,2	263	2.031,18
Produtos Alimentícios	10.412,9	2.089	4.984,63
Editorial e gráfico	3.879,9	1.158	3.350,52
Têxtil	1.065,7	452	2.357,74
Mineral não metálico	1.837,5	307	5.985,34
Mobiliário	2.768,5	886	3.124,72
Beneficiamento de borracha	102,8	41	2.507,32
Ótico	4.275,2	428	9.988,79
Brinquedos	10.381,4	1.894	5.481,20
Isqueiros, canetas e barbeadores	22.068,2	2.006	11.001,10
Naval	3.849,4	831	4.632,25
DIVERSOS	116,3	45	2.584,44
<b>TOTAL</b>	<b>607.034,2</b>	<b>91.957</b>	<b>6.601,28</b>

(\*) Exceto mão-de-obra terceirizada e temporária.

(\*\*) Inclusive Bens de Informática.

FONTE: CGPRO/SAP

**SETOR INDUSTRIAL**  
**PARTICIPAÇÃO DOS DISPÊNDIOS NO FATURAMENTO**

(Valores Nominais em R\$ 1,00)

ANOS	Salários, Encargos e Benefícios Sociais (*)			Faturamento (D)	Participação (%) (E = C / D)
	Salários	Encargos e Benefícios Sociais	Total		
	(A)	(B)	(C = A + B)		
2017	2.479.854.856	2.745.683.546	5.225.538.402	82.130.854.221	6,36
2018	2.555.916.861	3.567.145.549	6.123.062.410	94.042.702.464	6,51
2019	2.682.533.555	2.916.773.305	5.599.306.860	104.827.985.736	5,34
2020	2.719.037.332	2.972.371.092	5.691.408.424	120.379.274.147	4,73
2021	3.096.096.776	3.830.537.876	6.926.634.652	160.729.719.111	4,31
2022(**)	2.002.981.494	2.247.281.269	4.250.262.763	96.655.540.452	4,40

(Valores em US\$ 1,00)

ANOS	Salários, Encargos e Benefícios Sociais (*)			Faturamento (D)	Participação (%) (E = C / D)
	Salários	Encargos e Benefícios Sociais	Total		
	(A)	(B)	(C = A + B)		
2017	776.496.470	859.263.175	1.635.759.645	25.704.403.072	6,36
2018	699.626.719	963.896.010	1.663.522.729	25.693.107.695	6,47
2019	679.214.253	737.274.582	1.416.488.834	26.477.313.570	5,35
2020	522.874.580	570.831.225	1.093.705.805	22.954.144.452	4,76
2021	574.252.807	709.742.446	1.283.995.253	29.783.864.869	4,31
2022(**)	398.193.852	447.124.027	845.317.879	19.275.992.397	4,39

(\*\*) Dados parciais.

(\*) Exceto mão-de-obra terceirizada e temporária

FONTE: CGPRO/SAP



**SETOR INDUSTRIAL**  
**SALÁRIOS X MÃO-DE-OBRA OCUPADA - 2017**

Subsetores	Média Mensal (*)		Relação (C = A / B)
	Salários Valores em R\$ 1.000,00 (A)	Mão-de-Obra Ocupada (B)	
Eletroeletrônico (**)	76.938,2	32.818	2.344,39
Relojoeiro	3.017,2	1.920	1.571,46
Duas rodas	47.081,8	12.101	3.890,74
Termoplástico	15.407,8	6.615	2.329,22
Bebidas	3.669,4	2.204	1.664,88
Metalúrgico	12.535,1	5.215	2.403,66
Mecânico	11.797,6	4.735	2.491,57
Madeireiro	1.158,2	696	1.664,08
Papel e papelão	4.599,7	2.144	2.145,38
Químico	8.914,8	2.672	3.336,38
Material de limpeza e velas	64,4	35	1.840,00
Vestuário e calçados	278,8	280	995,71
Produtos Alimentícios	1.572,7	801	1.963,42
Editorial e gráfico	798,5	471	1.695,33
Têxtil	446,8	416	1.074,04
Mineral não metálico	694,8	282	2.463,83
Mobiliário	920,3	667	1.379,76
Beneficiamento de borracha	1.604,9	755	2.125,70
Ótico	1.405,2	648	2.168,52
Brinquedos	438,5	233	1.881,97
Isqueiros, canetas e barbeadores descartáveis	11.380,4	2.678	4.249,59
Naval	1.581,8	844	1.874,17
DIVERSOS	270,8	178	1.521,35
<b>Totais</b>	<b>206.577,7</b>	<b>79.408</b>	<b>2.601,47</b>

Fonte: CGPRO/SAP

(\*) Exceto mão-de-obra terceirizada e temporária

(\*\*) Inclusive Bens de Informática

**SETOR INDUSTRIAL**  
**SALÁRIOS X MÃO-DE-OBRA OCUPADA - 2018**

Subsetores	Média Mensal (*)		Relação (C = A / B)
	Salários Valores em R\$ 1.000,00 (A)	Mão-de-Obra Ocupada (B)	
Eletroeletrônico (**)	76.748,5	31.115	2.466,61
Relojoeiro	2.962,0	1.883	1.573,02
Duas rodas	50.032,1	12.564	3.982,18
Termoplástico	17.078,4	7.007	2.437,33
Bebidas	3.696,6	2.175	1.699,59
Metalúrgico	13.108,5	5.236	2.503,53
Mecânico	11.037,5	4.547	2.427,42
Madeireiro	1.155,3	694	1.664,70
Papel e papelão	4.488,4	2.060	2.178,83
Químico	9.777,5	2.840	3.442,78
Material de limpeza e velas	64,5	34	1.897,06
Vestuário e calçados	256,7	242	1.060,74
Produtos Alimentícios	1.742,3	863	2.018,89
Editorial e gráfico	893,4	534	1.673,03
Têxtil	416,4	375	1.110,40
Mineral não metálico	684,7	278	2.462,95
Mobiliário	1.023,6	704	1.453,98
Beneficiamento de borracha	1.551,8	686	2.262,10
Ótico	1.418,7	630	2.251,90
Brinquedos	1.333,7	597	2.234,00
Isqueiros, canetas e barbeadores descartáveis	11.670,7	2.553	4.571,37
Naval	1.566,2	796	1.967,59
DIVERSOS	276,3	190	1.454,21
<b>Totais</b>	<b>212.983,8</b>	<b>78.603</b>	<b>2.709,61</b>

Fonte: CGPRO/SAP

(\*) Exceto mão-de-obra terceirizada e temporária

(\*\*) Inclusive Bens de Informática

**SETOR INDUSTRIAL**  
**SALÁRIOS X MÃO-DE-OBRA OCUPADA - 2019**

Subsetores	Média Mensal (*)		Relação (C = A / B)
	Salários Valores em R\$ 1.000,00 (A)	Mão-de-Obra Ocupada (B)	
Eletroeletrônico (**)	76.539,6	30.425	2.515,68
Relojoeiro	2.877,2	1.787	1.610,07
Duas rodas	54.033,4	13.472	4.010,79
Termoplástico	17.529,5	7.401	2.368,53
Bebidas	3.525,1	1.991	1.770,52
Metalúrgico	13.596,3	5.397	2.519,23
Mecânico	12.679,9	5.004	2.533,95
Madeireiro	1.305,7	769	1.697,92
Papel e papelão	4.712,4	2.097	2.247,21
Couros e similares	119,6	80	1.495,00
Químico	9.130,0	2.580	3.538,76
Material de limpeza e velas	64,0	31	2.064,52
Vestuário e calçados	272,3	234	1.163,68
Produtos Alimentícios	2.432,9	1.079	2.254,77
Editorial e gráfico	1.035,0	573	1.806,28
Têxtil	458,7	413	1.110,65
Mineral não metálico	754,6	322	2.343,48
Mobiliário	1.036,4	720	1.439,44
Beneficiamento de borracha	1.817,8	762	2.385,56
Ótico	1.562,2	668	2.338,62
Brinquedos	1.382,2	511	2.704,89
Isqueiros, canetas e barbeadores descartáveis	15.016,0	2.348	6.395,23
Naval	1.342,0	629	2.133,55
DIVERSOS	321,7	227	1.417,18
<b>Totais</b>	<b>223.544,5</b>	<b>79.520</b>	<b>2.811,17</b>

Fonte: CGPRO/SAP

(\*) Exceto mão-de-obra terceirizada e temporária

(\*\*) Inclusive Bens de Informática

**SETOR INDUSTRIAL**  
**SALÁRIOS X MÃO-DE-OBRA OCUPADA - 2020**

Subsetores	Média Mensal (*)		Relação (C = A / B)
	Salários Valores em R\$ 1.000,00 (A)	Mão-de-Obra Ocupada (B)	
Eletroeletrônico (**)	80.554,9	30.915	2.605,69
Relojoeiro	2.534,5	1.600	1.584,06
Duas rodas	50.614,6	13.931	3.633,24
Termoplástico	19.741,3	7.658	2.577,87
Bebidas	3.410,5	1.838	1.855,55
Metalúrgico	12.862,5	5.085	2.529,50
Mecânico	13.509,5	5.498	2.457,17
Madeireiro	1.401,9	806	1.739,33
Papel e papelão	5.018,9	2.147	2.337,63
Couros e similares	111,0	84	1.321,43
Químico	9.513,4	2.611	3.643,58
Material de limpeza e velas	65,7	31	2.119,35
Vestuário e calçados	310,8	262	1.186,26
Produtos Alimentícios	3.737,7	1.564	2.389,83
Editorial e gráfico	1.251,2	766	1.633,42
Têxtil	485,6	424	1.145,28
Mineral não metálico	742,7	319	2.328,21
Mobiliário	1.128,1	796	1.417,21
Beneficiamento de borracha	1.181,0	525	2.249,52
Ótico	1.471,5	627	2.346,89
Brinquedos	2.154,8	915	2.354,97
Isqueiros, canetas e barbeadores descartáveis	13.036,1	2.196	5.936,29
Naval	1.664,8	770	2.162,08
DIVERSOS	83,6	60	1.393,33
<b>Totais</b>	<b>226.586,6</b>	<b>81.428</b>	<b>2.782,66</b>

Fonte: CGPRO/SAP

(\*) Exceto mão-de-obra terceirizada e temporária

(\*\*) Inclusive Bens de Informática

**SETOR INDUSTRIAL**  
**SALÁRIOS X MÃO-DE-OBRA OCUPADA - 2021**

Subsetores	Média Mensal (*)		Relação (C = A / B)
	Salários Valores em R\$ 1.000,00 (A)	Mão-de-Obra Ocupada (B)	
Eletroeletrônico (**)	92.412,4	33.757	2.737,58
Relojoeiro	3.096,4	1.811	1.709,77
Duas rodas	54.854,2	14.556	3.768,49
Termoplástico	24.983,7	9.589	2.605,45
Bebidas	3.279,7	1.597	2.053,66
Metalúrgico	13.756,3	5.178	2.656,68
Mecânico	15.396,8	5.891	2.613,61
Madeireiro	1.538,8	856	1.797,66
Papel e papelão	6.112,3	2.194	2.785,92
Couros e similares	127,5	90	1.416,67
Químico	10.496,3	2.890	3.631,94
Material de limpeza e velas	79,5	40	1.987,50
Vestuário e calçados	327,9	270	1.214,44
Produtos Alimentícios	5.692,2	2.283	2.493,30
Editorial e gráfico	1.707,2	1.043	1.636,82
Têxtil	615,2	462	1.331,60
Mineral não metálico	807,1	326	2.475,77
Mobiliário	1.246,8	863	1.444,73
Beneficiamento de borracha	46,7	40	1.167,50
Ótico	1.430,6	541	2.644,36
Brinquedos	4.190,0	1.702	2.461,81
Isqueiros, canetas e barbeadores descartáveis	13.947,3	2.101	6.638,41
Naval	1.789,0	800	2.236,25
DIVERSOS	74,1	48	1.543,75
<b>Totais</b>	<b>258.008,0</b>	<b>88.928</b>	<b>2.901,31</b>

Fonte: CGPRO/SAP

(\*) Exceto mão-de-obra terceirizada e temporária

(\*\*) Inclusive Bens de Informática

**SETOR INDUSTRIAL**  
**SALÁRIOS X MÃO-DE-OBRA OCUPADA - 2022 (\*\*\*)**

Subsetores	Média Mensal (*)		Relação (C = A / B)
	Salários Valores em R\$ 1.000,00 (A)	Mão-de-Obra Ocupada (B)	
Eletroeletrônico (**)	102.451,3	34.561	2.964,36
Relojoeiro	4.369,5	2.268	1.926,59
Duas rodas	61.794,0	14.953	4.132,55
Termoplástico	30.178,6	11.125	2.712,68
Bebidas	3.555,9	1.651	2.153,79
Metalúrgico	15.151,9	5.369	2.822,11
Mecânico	15.116,8	5.299	2.852,76
Madeireiro	1.818,5	916	1.985,26
Papel e papelão	6.842,5	2.230	3.068,39
Couros e similares	140,5	79	1.778,48
Químico	12.525,5	3.066	4.085,29
Material de limpeza e velas	88,1	40	2.202,50
Vestuário e calçados	346,4	263	1.317,11
Produtos Alimentícios	5.621,4	2.089	2.690,95
Editorial e gráfico	2.032,5	1.158	1.755,18
Têxtil	626,1	452	1.385,18
Mineral não metálico	829,4	307	2.701,63
Mobiliário	1.366,9	886	1.542,78
Beneficiamento de borracha	47,2	41	1.151,22
Ótico	1.335,7	428	3.120,79
Brinquedos	4.870,0	1.894	2.571,28
Isqueiros, canetas e barbeadores descartáveis	12.872,2	2.006	6.416,85
Naval	2.014,3	831	2.423,95
DIVERSOS	62,2	45	1.382,22
<b>Totais</b>	<b>286.057,4</b>	<b>91.957</b>	<b>3.110,77</b>

Fonte: CGPRO/SAP

(\*) Exceto mão-de-obra terceirizada e temporária

(\*\*) Inclusive Bens de Informática

(\*\*\*) Dados parciais.

**SETOR INDUSTRIAL**  
**SALÁRIOS X MÃO-DE-OBRA OCUPADA - 2017**

Subsetores	Média Mensal (*)		Relação (C = A / B)
	Salários Valores em US\$ 1.000,00 (A)	Mão-de-Obra Ocupada (B)	
Eletroeletrônico (**)	24.096,6	32.818	734,25
Relojoeiro	944,8	1.920	492,08
Duas rodas	14.727,6	12.101	1.217,06
Termoplástico	4.827,0	6.615	729,71
Bebidas	1.148,5	2.204	521,10
Metalúrgico	3.924,3	5.215	752,50
Mecânico	3.696,9	4.735	780,76
Madeireiro	362,9	696	521,41
Papel e papelão	1.440,0	2.144	671,64
Químico	2.793,9	2.672	1.045,62
Material de limpeza e velas	20,2	35	577,14
Vestuário e calçados	87,4	280	312,14
Produtos Alimentícios	492,7	801	615,11
Editorial e gráfico	250,1	471	531,00
Têxtil	139,9	416	336,30
Mineral não metálico	217,3	282	770,57
Mobiliário	288,2	667	432,08
Beneficiamento de borracha	503,0	755	666,23
Ótico	440,3	648	679,48
Brinquedos	136,4	233	585,41
Isqueiros, canetas e barbeadores descartáveis	3.565,4	2.678	1.331,37
Naval	495,8	844	587,44
DIVERSOS	84,9	178	476,97
<b>Totais</b>	<b>64.684,1</b>	<b>79.408</b>	<b>814,58</b>

Fonte: CGPRO/SAP

(\*) Exceto mão-de-obra terceirizada e temporária

(\*\*) Inclusive Bens de Informática

**SETOR INDUSTRIAL**  
**SALÁRIOS X MÃO-DE-OBRA OCUPADA - 2018**

Subsetores	Média Mensal (*)		Relação (C = A / B)
	Salários Valores em US\$ 1.000,00 (A)	Mão-de-Obra Ocupada (B)	
Eletroeletrônico (**)	21.057,5	31.115	676,76
Relojoeiro	811,3	1.883	430,86
Duas rodas	13.670,5	12.564	1.088,07
Termoplástico	4.664,6	7.007	665,71
Bebidas	1.013,5	2.175	465,98
Metalúrgico	3.584,0	5.236	684,49
Mecânico	3.020,7	4.547	664,33
Madeireiro	315,7	694	454,90
Papel e papelão	1.232,7	2.060	598,40
Químico	2.673,4	2.840	941,34
Material de limpeza e velas	17,7	34	520,59
Vestuário e calçados	70,0	242	289,26
Produtos Alimentícios	473,7	863	548,90
Editorial e gráfico	243,1	534	455,24
Têxtil	114,6	375	305,60
Mineral não metálico	188,5	278	678,06
Mobiliário	280,3	704	398,15
Beneficiamento de borracha	422,3	686	615,60
Ótico	388,4	630	616,51
Brinquedos	359,2	597	601,68
Isqueiros, canetas e barbeadores descartáveis	3.190,2	2.553	1.249,59
Naval	431,2	796	541,71
DIVERSOS	76,0	190	400,00
<b>Totais</b>	<b>58.299,1</b>	<b>78.603</b>	<b>741,69</b>

Fonte: CGPRO/SAP

(\*) Exceto mão-de-obra terceirizada e temporária

(\*\*) Inclusive Bens de Informática



**SETOR INDUSTRIAL**  
**SALÁRIOS X MÃO-DE-OBRA OCUPADA - 2019**

Subsetores	Média Mensal (*)		Relação (C = A / B)
	Salários Valores em US\$ 1.000,00 (A)	Mão-de-Obra Ocupada (B)	
Eletroeletrônico (**)	19.398,5	30.425	637,58
Relojoeiro	728,4	1.787	407,61
Duas rodas	13.680,8	13.472	1.015,50
Termoplástico	4.439,4	7.401	599,84
Bebidas	893,6	1.991	448,82
Metalúrgico	3.443,2	5.397	637,98
Mecânico	3.206,3	5.004	640,75
Madeireiro	330,3	769	429,52
Papel e papelão	1.192,9	2.097	568,86
Couros e similares	30,5	80	381,25
Químico	2.312,2	2.580	896,20
Material de limpeza e velas	16,2	31	522,58
Vestuário e calçados	69,0	234	294,87
Produtos Alimentícios	612,4	1.079	567,56
Editorial e gráfico	261,9	573	457,07
Têxtil	116,2	413	281,36
Mineral não metálico	190,9	322	592,86
Mobiliário	262,3	720	364,31
Beneficiamento de borracha	460,0	762	603,67
Ótico	395,4	668	591,92
Brinquedos	350,1	511	685,13
Isqueiros, canetas e barbeadores descartáveis	3.790,2	2.348	1.614,22
Naval	339,2	629	539,27
DIVERSOS	81,5	227	359,03
<b>Totais</b>	<b>56.601,4</b>	<b>79.520</b>	<b>711,79</b>

Fonte: CGPRO/SAP

(\*) Exceto mão-de-obra terceirizada e temporária

(\*\*) Inclusive Bens de Informática

**SETOR INDUSTRIAL**  
**SALÁRIOS X MÃO-DE-OBRA OCUPADA - 2020**

Subsetores	Média Mensal (*)		Relação (C = A / B)
	Salários Valores em US\$ 1.000,00 (A)	Mão-de-Obra Ocupada (B)	
Eletroeletrônico (**)	15.484,3	30.915	500,87
Relojoeiro	490,2	1.600	306,38
Duas rodas	9.740,0	13.931	699,16
Termoplástico	3.792,2	7.658	495,19
Bebidas	655,0	1.838	356,37
Metalúrgico	2.479,6	5.085	487,63
Mecânico	2.595,1	5.498	472,01
Madeireiro	269,4	806	334,24
Papel e papelão	964,4	2.147	449,18
Couros e similares	21,3	84	253,57
Químico	1.829,5	2.611	700,69
Material de limpeza e velas	12,6	31	406,45
Vestuário e calçados	59,4	262	226,72
Produtos Alimentícios	711,9	1.564	455,18
Editorial e gráfico	239,5	766	312,66
Têxtil	93,2	424	219,81
Mineral não metálico	142,5	319	446,71
Mobiliário	216,5	796	271,98
Beneficiamento de borracha	233,0	525	443,81
Ótico	283,2	627	451,67
Brinquedos	408,5	915	446,45
Isqueiros, canetas e barbeadores descartáveis	2.516,1	2.196	1.145,77
Naval	318,9	770	414,16
DIVERSOS	16,8	60	280,00
<b>Totais</b>	<b>43.573,1</b>	<b>81.428</b>	<b>535,11</b>

Fonte: CGPRO/SAP

(\*) Exceto mão-de-obra terceirizada e temporária

(\*\*) Inclusive Bens de Informática

**SETOR INDUSTRIAL**  
**SALÁRIOS X MÃO-DE-OBRA OCUPADA - 2021**

Subsetores	Média Mensal (*)		Relação (C = A / B)
	Salários Valores em US\$ 1.000,00 (A)	Mão-de-Obra Ocupada (B)	
Eletroeletrônico (**)	17.133,2	33.757	507,55
Relojoeiro	573,7	1.811	316,79
Duas rodas	10.192,9	14.556	700,25
Termoplástico	4.632,8	9.589	483,14
Bebidas	608,1	1.597	380,78
Metalúrgico	2.551,3	5.178	492,72
Mecânico	2.855,4	5.891	484,71
Madeireiro	285,3	856	333,29
Papel e papelão	1.133,3	2.194	516,55
Couros e similares	23,6	90	262,22
Químico	1.946,3	2.890	673,46
Material de limpeza e velas	14,7	40	367,50
Vestuário e calçados	60,8	270	225,19
Produtos Alimentícios	1.054,7	2.283	461,98
Editorial e gráfico	316,5	1.043	303,45
Têxtil	114,2	462	247,19
Mineral não metálico	149,7	326	459,20
Mobiliário	230,8	863	267,44
Beneficiamento de borracha	8,7	40	217,50
Ótico	265,3	541	490,39
Brinquedos	776,5	1.702	456,23
Isqueiros, canetas e barbeadores descartáveis	2.581,4	2.101	1.228,65
Naval	331,6	800	414,50
DIVERSOS	13,7	48	285,42
<b>Totais</b>	<b>47.854,5</b>	<b>88.928</b>	<b>538,13</b>

Fonte: CGPRO/SAP

(\*) Exceto mão-de-obra terceirizada e temporária

(\*\*) Inclusive Bens de Informática

**SETOR INDUSTRIAL**  
**SALÁRIOS X MÃO-DE-OBRA OCUPADA - 2022 (\*\*\*)**

Subsetores	Média Mensal (*)		Relação (C = A / B)
	Salários Valores em US\$ 1.000,00 (A)	Mão-de-Obra Ocupada (B)	
Eletroeletrônico (**)	20.367,1	34.561	589,31
Relojoeiro	871,4	2.268	384,22
Duas rodas	12.272,2	14.953	820,72
Termoplástico	6.006,5	11.125	539,91
Bebidas	706,3	1.651	427,80
Metalúrgico	3.013,9	5.369	561,35
Mecânico	3.003,1	5.299	566,73
Madeireiro	361,7	916	394,87
Papel e papelão	1.357,4	2.230	608,70
Couros e similares	27,9	79	353,16
Químico	2.491,7	3.066	812,69
Material de limpeza e velas	17,5	40	437,50
Vestuário e calçados	68,9	263	261,98
Produtos Alimentícios	1.118,6	2.089	535,47
Editorial e gráfico	404,9	1.158	349,65
Têxtil	124,5	452	275,44
Mineral não metálico	165,1	307	537,79
Mobiliário	272,0	886	307,00
Beneficiamento de borracha	9,4	41	229,27
Ótico	265,8	428	621,03
Brinquedos	968,8	1.894	511,51
Isqueiros, canetas e barbeadores descartáveis	2.560,5	2.006	1.276,42
Naval	400,7	831	482,19
DIVERSOS	12,4	45	275,56
<b>Totais</b>	<b>56.868,3</b>	<b>91.957</b>	<b>618,42</b>

Fonte: CGPRO/SAP

(\*) Exceto mão-de-obra terceirizada e temporária

(\*\*) Inclusive Bens de Informática

(\*\*\*) Dados parciais.

**SETOR INDUSTRIAL**  
**MOVIMENTAÇÃO DA MÃO-DE-OBRA DO POLO INDUSTRIAL DE MANAUS - PIM**

ANO	MÃO-DE-OBRA (*)			MÉDIA MENSAL DE MÃO-DE-OBRA (**)	MÉDIA MENSAL DE EMPRESA
	ADMISSÕES	DEMISSÕES	SALDO		
2017	25.636	25.282	<b>354</b>	86.885	461
2018	22.404	23.714	<b>-1.310</b>	87.460	452
2019	25.927	22.867	<b>3.060</b>	89.774	448
2020	26.652	22.835	<b>3.817</b>	94.673	444
2021	34.290	26.849	<b>7.441</b>	105.811	459
2022(***)	17.917	17.649	<b>268</b>	107.500	473

(\*) Somente Mão-de-Obra Efetiva

(\*\*) Mão-de-Obra Efetiva + Temporária + Terceirizada

(\*\*\*) Dados Parciais. Correspondentes a média mensal de Empresas informantes do Sistema de Indicadores Industriais, com Projetos Plenos Aprovados pelo Conselho de Administração da SUFRAMA.

OBS.: Refere-se a acompanhamento conjuntural junto as empresas incentivadas.

FONTE: CGPRO/SAP

EVOLUÇÃO POR TIPO DE MÃO-DE-OBRA EMPREGADA NO POLO INDUSTRIAL DE MANAUS 2017 / 2022

MESES	EMPRESAS INFORMANTES	MÃO-DE-OBRA										PARTICIPAÇÃO	
		EFETIVA (A)	VARIAÇÃO MENSAL (%)	TEMPORÁRIA (B)	VARIAÇÃO MENSAL (%)	TOTAL C=(A+B+D)	VARIAÇÃO MENSAL (%)	TERCEIRIZADA (D)	VARIAÇÃO MENSAL	FEMININA (E)	PNE'S (F)	E/C	F/A
JAN/2017	468	80.574	0,00	1.941	0,00	86.909	0,00	4.394	0,00	24.518	2.739	28,21	3,40
FEV	463	79.783	-0,98	1.560	-19,63	85.882	-1,18	4.539	3,30	24.432	2.518	28,45	3,16
MAR	463	79.609	-0,22	1.310	-16,03	85.680	-0,24	4.761	4,89	24.613	2.344	28,73	2,94
ABR	461	79.099	-0,64	1.360	3,82	85.097	-0,68	4.638	-2,58	24.158	2.231	28,39	2,82
MAI	458	78.419	-0,86	2.007	47,57	85.005	-0,11	4.579	-1,27	24.235	2.232	28,51	2,85
JUN	460	78.412	-0,01	1.994	-0,65	84.777	-0,27	4.371	-4,54	24.021	2.237	28,33	2,85
JUL	460	79.788	1,75	3.781	89,62	87.128	2,77	3.559	-18,58	23.965	2.205	27,51	2,76
AGO	460	78.901	-1,11	2.971	-21,42	86.596	-0,61	4.724	32,73	23.794	2.251	27,48	2,85
SET	461	79.415	0,65	3.480	17,13	88.063	1,69	5.168	9,40	23.534	2.192	26,72	2,76
OUT	455	79.739	0,41	4.882	40,29	88.847	0,89	4.226	-18,23	25.503	2.486	28,70	3,12
NOV	459	80.245	0,63	4.280	-12,33	90.091	1,40	5.566	31,71	23.999	2.284	26,64	2,85
DEZ	460	79.347	-1,12	4.215	-1,52	88.545	-1,72	4.983	-10,47	23.776	2.427	26,85	3,06
JAN/2018	460	80.004	0,83	3.189	-24,34	88.117	-0,48	4.924	-1,18	22.970	2.196	26,07	2,74
FEV	457	80.008	0,00	3.129	-1,88	88.106	-0,01	4.969	0,91	23.151	2.209	26,28	2,76
MAR	452	79.647	-0,45	3.214	2,72	87.673	-0,49	4.812	-3,16	23.221	2.200	26,49	2,76
ABR	457	79.063	-0,73	3.140	-2,30	87.000	-0,77	4.797	-0,31	23.111	2.304	26,56	2,91
MAI	454	77.949	-1,41	3.102	-1,21	86.320	-0,78	5.269	9,84	22.892	2.201	26,52	2,82
JUN	455	77.878	-0,09	2.961	-4,55	86.021	-0,35	5.182	-1,65	22.707	3.255	26,40	4,18
JUL	454	78.211	0,43	3.427	15,74	86.709	0,80	5.071	-2,14	22.954	2.530	26,47	3,23
AGO	455	78.503	0,37	3.892	13,57	87.593	1,02	5.198	2,50	22.947	2.269	26,20	2,89
SET	447	78.582	0,10	4.477	15,03	88.267	0,77	5.208	0,19	22.861	2.252	25,90	2,87
OUT	446	78.228	-0,45	4.905	9,56	88.308	0,05	5.175	-0,63	23.479	2.279	26,59	2,91
NOV	449	78.387	0,20	5.068	3,32	88.629	0,36	5.174	-0,02	23.175	2.325	26,15	2,97
DEZ	443	76.838	-1,98	4.620	-8,84	86.781	-2,09	5.323	2,88	22.526	2.666	25,96	3,47
JAN/2019	458	78.123	1,67	3.559	-22,97	87.244	0,53	5.562	4,49	22.817	2.483	26,15	3,18
FEV	455	78.010	-0,14	3.149	-11,52	86.972	-0,31	5.813	4,51	23.048	2.291	26,50	2,94
MAR	455	78.057	0,06	3.188	1,24	86.691	-0,32	5.446	-6,31	22.790	2.356	26,29	3,02
ABR	452	78.343	0,37	3.385	6,18	86.635	-0,06	4.907	-9,90	22.655	2.329	26,15	2,97
MAI	450	78.801	0,58	4.474	32,17	88.918	2,64	5.643	15,00	22.399	2.254	25,19	2,86
JUN	447	79.303	0,64	4.505	0,69	89.337	0,47	5.529	-2,02	22.740	2.345	25,45	2,96
JUL	444	79.687	0,48	4.833	7,28	90.107	0,86	5.587	1,05	22.921	2.574	25,44	3,23
AGO	443	80.009	0,40	4.870	0,77	91.186	1,20	6.307	12,89	22.947	2.402	25,17	3,00
SET	443	80.953	1,18	5.642	15,85	92.846	1,82	6.251	-0,89	23.227	2.472	25,02	3,05
OUT	443	81.180	0,28	5.899	4,56	93.549	0,76	6.470	3,50	23.236	2.514	24,84	3,10
NOV	442	81.234	0,07	4.913	-16,71	92.264	-1,37	6.117	-5,46	23.181	2.561	25,12	3,15
DEZ	440	80.543	-0,85	4.652	-5,31	91.544	-0,78	6.349	3,79	23.157	2.594	25,30	3,22

FONTE: CGPRO/SAP

EVOLUÇÃO POR TIPO DE MÃO-DE-OBRA EMPREGADA NO POLO INDUSTRIAL DE MANAUS 2017 / 2022

MESES	EMPRESAS INFORMANTES	MÃO-DE-OBRA										PARTICIPAÇÃO	
		EFETIVA (A)	VARIÇÃO MENSAL (%)	TEMPORÁRIA (B)	VARIÇÃO MENSAL (%)	TOTAL C=(A+B+D)	VARIÇÃO MENSAL (%)	TERCEIRIZADA (D)	VARIÇÃO MENSAL	FEMININA (E)	PNE'S (F)	E/C	F/A
JAN/2020	448	81.473	1,15	4.718	1,42	93.684	2,34	7.493	18,02	23.107	2.592	24,66	3,18
FEV	441	81.547	0,09	4.506	-4,49	93.573	-0,12	7.520	0,36	25.416	2.848	27,16	3,49
MAR	448	81.726	0,22	4.008	-11,05	93.381	-0,21	7.647	1,69	23.009	2.701	24,64	3,30
ABR	446	79.346	-2,91	3.810	-4,94	90.192	-3,42	7.036	-7,99	22.291	2.556	24,72	3,22
MAI	445	77.462	-2,37	3.840	0,79	87.933	-2,50	6.631	-5,76	21.461	2.457	24,41	3,17
JUN	444	77.521	0,08	4.252	10,73	88.557	0,71	6.784	2,31	21.463	2.456	24,24	3,17
JUL	442	78.654	1,46	4.337	2,00	89.989	1,62	6.998	3,15	22.155	2.537	24,62	3,23
AGO	443	81.272	3,33	5.443	25,50	94.209	4,69	7.494	7,09	25.739	2.816	27,32	3,46
SET	441	83.213	2,39	6.829	25,46	98.172	4,21	8.130	8,49	26.444	2.874	26,94	3,45
OUT	443	84.981	2,12	8.370	22,57	102.007	3,91	8.656	6,47	26.514	2.890	25,99	3,40
NOV	445	85.758	0,91	9.027	7,85	103.493	1,46	8.708	0,60	27.160	2.928	26,24	3,41
DEZ	441	84.204	-1,81	8.835	-2,13	100.885	-2,52	7.846	-9,90	26.575	2.914	26,34	3,46
JAN/2021	448	86.104	2,26	8.968	1,51	104.030	3,12	8.958	14,17	27.251	2.948	26,20	3,42
FEV	449	85.961	-0,17	8.586	-4,26	103.629	-0,39	9.082	1,38	26.737	2.953	25,80	3,44
MAR	449	86.492	0,62	8.644	0,68	104.710	1,04	9.574	5,42	27.399	3.004	26,17	3,47
ABR	447	86.129	-0,42	7.682	-11,13	103.153	-1,49	9.342	-2,42	27.365	2.977	26,53	3,46
MAI	451	86.512	0,44	7.046	-8,28	102.880	-0,26	9.322	-0,21	27.390	2.975	26,62	3,44
JUN	456	87.909	1,61	6.579	-6,63	103.893	0,98	9.405	0,89	27.972	2.993	26,92	3,40
JUL	459	89.427	1,73	6.962	5,82	105.591	1,63	9.202	-2,16	28.552	3.073	27,04	3,44
AGO	469	90.732	1,46	6.681	-4,04	107.142	1,47	9.729	5,73	28.915	3.081	26,99	3,40
SET	470	91.076	0,38	6.953	4,07	107.386	0,23	9.357	-3,82	29.150	3.112	27,15	3,42
OUT	470	91.744	0,73	7.091	1,98	108.377	0,92	9.542	1,98	29.383	3.128	27,11	3,41
NOV	470	92.582	0,91	7.868	10,96	109.669	1,19	9.219	-3,39	29.919	3.172	27,28	3,43
DEZ	475	92.494	-0,10	7.621	-3,14	109.269	-0,36	9.154	-0,71	30.074	3.154	27,52	3,41
JAN/2022	474	93.033	0,58	6.175	-18,97	108.895	-0,34	9.687	5,82	30.444	3.190	27,96	3,43
FEV	476	92.645	-0,42	5.321	-13,83	107.628	-1,16	9.662	-0,26	30.395	3.200	28,24	3,45
MAR	476	91.625	-1,10	5.758	8,21	106.673	-0,89	9.290	-3,85	29.934	3.229	28,06	3,52
ABR	474	91.204	-0,46	4.684	-18,65	106.085	-0,55	10.197	9,76	29.778	3.183	28,07	3,49
MAI	476	90.960	-0,27	6.229	32,98	106.762	0,64	9.573	-6,12	29.651	3.172	27,77	3,49
JUN	474	91.995	1,14	6.157	-1,16	107.690	0,87	9.538	-0,37	30.099	3.238	27,95	3,52
JUL	463	92.566	0,62	6.447	4,71	108.769	1,00	9.756	2,29	30.133	3.232	27,70	3,49

FONTES: CGPRO/SAP

**SETOR INDUSTRIAL**  
**EVOLUÇÃO DA MÃO-DE-OBRA DO POLO INDUSTRIAL DE MANAUS - PIM**

ANO	QUANTIDADE DE MÃO-DE-OBRA (*)												MÉDIA MENSAL DE MÃO-DE-OBRA	MÉDIA MENSAL DE EMPRESAS(**)
	JAN	FEV	MAR	ABR	MAI	JUN	JUL	AGO	SET	OUT	NOV	DEZ		
2017	86.909	85.882	85.680	85.097	85.005	84.777	87.128	86.596	88.063	88.847	90.091	88.545	86.885	460
2018	88.117	88.106	87.673	87.000	86.320	86.021	86.709	87.593	88.267	88.308	88.629	86.781	87.460	452
2019	87.244	86.972	86.691	86.635	88.918	89.337	90.107	91.186	92.846	93.549	92.264	91.544	89.774	447
2020	93.684	93.573	93.381	90.192	87.933	88.557	89.989	94.209	98.172	102.007	103.493	100.885	94.672	443
2021	104.030	103.629	104.710	103.153	102.880	103.893	105.591	107.142	107.386	108.377	109.669	109.269	105.810	459
2022 (***)	108.895	107.628	106.673	106.085	106.762	107.690	108.769	-	-	-	-	-	107.500	473

(\*) Mão-de-obra Efetiva + Temporária + Terceirizada

(\*\*) Corresponde a média mensal de Empresas informantes do Sistema de Indicadores Industriais, com Projetos Plenos aprovados pelo Conselho de Administração da SUFRAMA

(\*\*\*) Dados parciais.

FONTE: CGPRO/SAP



### COMPARATIVO DA EVOLUÇÃO DA MÃO-DE-OBRA DO POLO INDUSTRIAL DE MANAUS – DE JANEIRO A JULHO DE CADA ANO

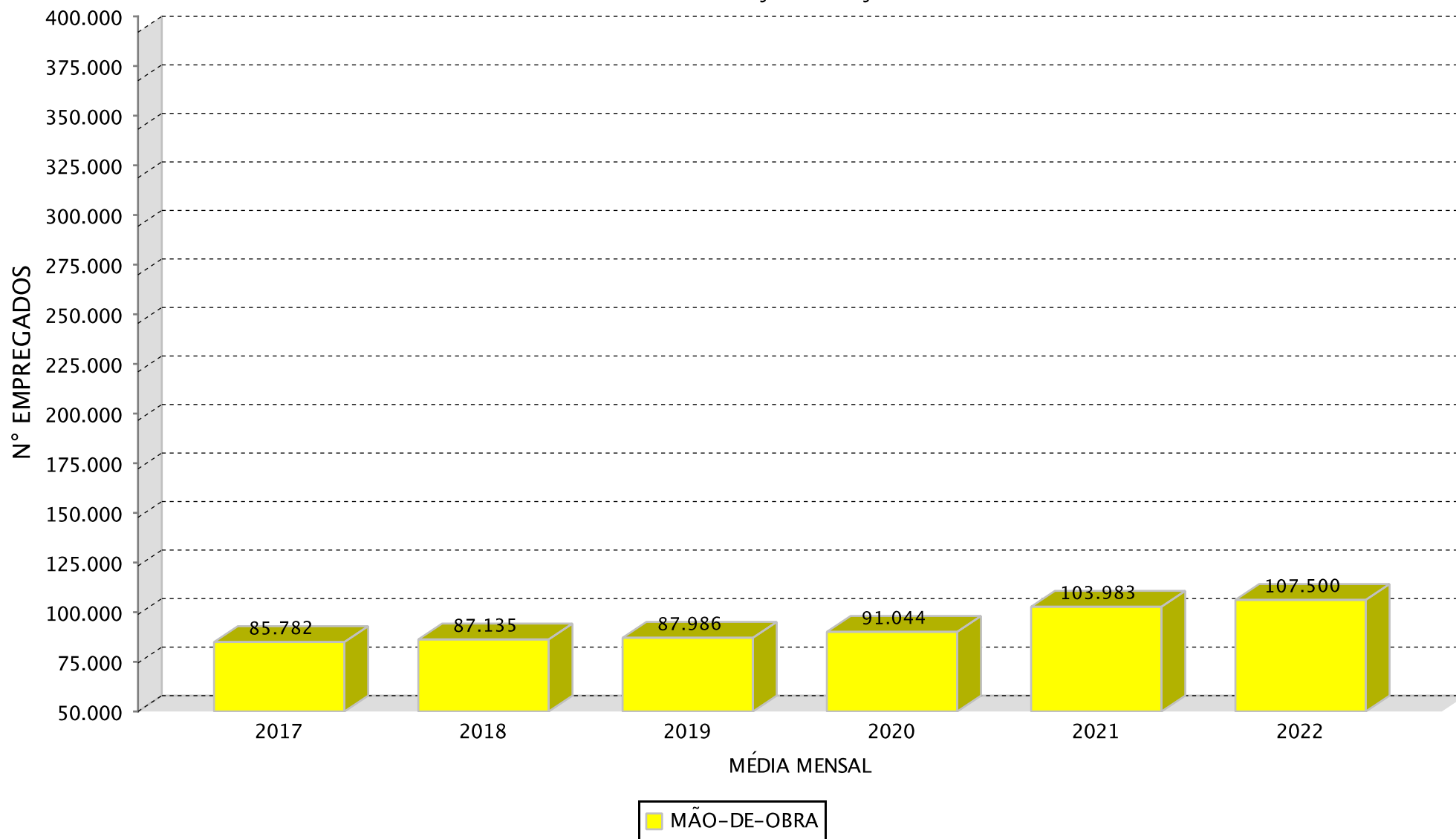

(\*)Dados parciais.

## SETOR INDUSTRIAL

### EVOLUÇÃO DA MÃO-DE-OBRA DO PIM POR SUBSETORES DE ATIVIDADES(\*)

SUBSETORES	ANOS					
	2017	2018	2019	2020	2021	2022(**)
Sem subsetor(Polo)	37	7	-	-	-	57
Eletroeletrônico(***)	36.186	35.566	35.162	36.534	41.142	47.506
Relojoeiro	2.089	2.112	2.134	1.803	2.087	2.745
Duas rodas	12.551	13.204	14.859	16.381	17.350	20.574
Termoplástico	7.426	7.983	8.140	8.769	11.174	20.508
Bebidas	2.342	2.343	2.214	2.056	1.842	2.160
Metalúrgico	5.684	5.760	6.036	5.800	6.376	7.319
Mecânico	5.505	5.218	5.728	6.058	6.717	6.491
Madeireiro	699	695	772	809	858	1.052
Papel e papelão	2.346	2.286	2.350	2.480	2.613	3.087
Couros e similares	-	-	80	84	90	90
Químico	3.221	3.373	3.148	3.346	3.553	4.286
Material de limpeza e velas	35	34	31	31	40	46
Vestuário e calçados	280	242	234	265	271	308
Produtos Alimentícios	822	885	1.114	1.609	2.340	2.493
Editorial e gráfico	477	542	584	775	1.051	1.353
Têxtil	416	375	413	424	462	510
Mineral não metálico	302	294	346	338	349	376
Mobiliário	670	705	720	796	864	1.003
Beneficiamento de borracha	790	721	797	549	40	47
Ótico	648	630	668	627	541	488
Brinquedos	320	705	646	1.515	2.494	2.818
Isqueiros, canetas e barbeadores descartáveis	3.016	2.793	2.562	2.583	2.489	2.825
Naval	844	796	810	979	1.019	1.200
DIVERSOS	178	192	227	60	48	54
<b>TOTAIS</b>	86.884	87.461	89.775	94.671	105.810	129.396

(\*) Dados médios mensais de Mão-de-obra efetiva + temporária + terceirizada

(\*\*) Dados parciais.

(\*\*\*) Inclusive bens de informática.

Fonte: CGPRO/SAP

## SETOR INDUSTRIAL

### EVOLUÇÃO DA MÃO-DE-OBRA DO PIM POR SUBSETORES DE ATIVIDADES(\*)

CRESCIMENTO DOS SUBSETORES	ANOS				
	2018	2019	2020	2021	2022**
Sem subsetor(Polo)	-81,08%	-	-	-	-
Eletroeletrônico(***)	-1,71%	-1,14%	3,90%	12,61%	15,47%
Relojoeiro	1,10%	1,04%	-15,51%	15,75%	31,53%
Duas rodas	5,20%	12,53%	10,24%	5,92%	18,58%
Termoplástico	7,50%	1,97%	7,73%	27,43%	83,53%
Bebidas	0,04%	-5,51%	-7,14%	-10,41%	17,26%
Metalúrgico	1,34%	4,79%	-3,91%	9,93%	14,79%
Mecânico	-5,21%	9,77%	5,76%	10,88%	-3,36%
Madeireiro	-0,57%	11,08%	4,79%	6,06%	22,61%
Papel e papelão	-2,56%	2,80%	5,53%	5,36%	18,14%
Couros e similares	-	-	5,00%	7,14%	0,00%
Químico	4,72%	-6,67%	6,29%	6,19%	20,63%
Material de limpeza e velas	-2,86%	-8,82%	0,00%	29,03%	15,00%
Vestuário e calçados	-13,57%	-3,31%	13,25%	2,26%	13,65%
Produtos Alimentícios	7,66%	25,88%	44,43%	45,43%	6,54%
Editorial e gráfico	13,63%	7,75%	32,71%	35,61%	28,73%
Têxtil	-9,86%	10,13%	2,66%	8,96%	10,39%
Mineral não metálico	-2,65%	17,69%	-2,31%	3,25%	7,74%
Mobiliário	5,22%	2,13%	10,56%	8,54%	16,09%
Beneficiamento de borracha	-8,73%	10,54%	-31,12%	-92,71%	17,50%
Ótico	-2,78%	6,03%	-6,14%	-13,72%	-9,80%
Brinquedos	120,31%	-8,37%	134,52%	64,62%	12,99%
Isqueiros, canetas e barbeadores descartáveis	-7,39%	-8,27%	0,82%	-3,64%	13,50%
Naval	-5,69%	1,76%	20,86%	4,09%	17,76%
DIVERSOS	7,87%	18,23%	-73,57%	-20,00%	12,50%
<b>CRESC. ANO/ANO</b>	<b>0,66 %</b>	<b>2,65 %</b>	<b>5,45 %</b>	<b>11,77 %</b>	<b>22,29 %</b>

(\*) Dados médios mensais de Mão-de-obra efetiva + temporária + terceirizada

(\*\*) - Dados Parciais

(\*\*\*) Inclusive Bens de Informática

Fonte: CGPRO/SAP

**SETOR INDUSTRIAL**  
**EVOLUÇÃO DA MÃO-DE-OBRA DO POLO INDUSTRIAL DE MANAUS (\*)**

ANO	MÉDIA DE EMPRESAS	FAIXAS SALARIAIS							MÉDIA MENSAL
		ATÉ 1,5 S.M.	1,5 A 2,0 S.M.	2,0 A 4,0 S.M.	4,0 A 6,0 S.M.	6,0 A 10,0 S.M.	10,0 A 15,0 S.M.	ACIMA DE 15 S.	
2017	461	30.887	16.870	18.850	6.044	4.066	1.584	1.144	79.444
2018	452	31.008	16.386	18.465	5.952	4.062	1.601	1.134	78.608
2019	448	29.926	17.375	19.382	5.864	4.179	1.636	1.159	79.520
2020	444	30.339	18.155	20.920	5.534	4.029	1.487	965	81.430
2021	459	30.949	22.010	22.925	6.172	4.320	1.543	1.012	88.930
2022 (**)	473	32.386	22.122	23.755	6.502	4.520	1.649	1.070	92.004

(\*) Exceto Mão-de-obra Terceirizada e Temporária.

(\*\*) Dados parciais.

FONTE: CGPRO/SAP

# INCENTIVOS FISCAIS DADOS ICM'S



**SUFRAMA**

MINISTÉRIO DA  
ECONOMIA



PÁTRIA AMADA  
**BRASIL**  
GOVERNO FEDERAL

**SETOR INDUSTRIAIS**  
**MOVIMENTAÇÃO DO ICMS DO POLO INDUSTRIAL DE MANAUS - 2017**

(Valores Nominais em R\$ 1,00)

SUBSETORES	ICMS Recolhido	ICMS Restituído	ICMS Devido
Eletroeletrônico(*)	259.565.688	3.201.667.461	3.461.233.149
Relojoeiro	63.477.475	42.555.802	106.033.277
Duas rodas	148.574.917	364.009.276	512.584.193
Termoplástico	24.472.315	259.597.880	284.070.195
Bebidas	11.690.189	12.615.907	24.306.096
Metalúrgico	90.185.677	270.671.696	360.857.373
Mecânico	10.680.514	250.942.600	261.623.114
Madeireiro	93.462	281.170	374.632
Papel e papelão	14.874.940	116.799.997	131.674.937
Químico	152.904.358	1.070.015.576	1.222.919.934
Material de limpeza e velas	743	6.877	7.620
Vestuário e calçados	409.444	1.057.809	1.467.253
Produtos Alimentícios	932.271	4.842.785	5.775.056
Editorial e gráfico	419.647	2.835.836	3.255.483
Têxtil	0	3.096.433	3.096.433
Mineral não metálico	1.720.847	4.798.026	6.518.873
Mobiliário	1.229.010	3.714.177	4.943.187
Beneficiamento de borracha	325.744	20.299.482	20.625.226
Ótico	3.655.166	33.833.689	37.488.855
Brinquedos	31.008	8.245.431	8.276.439
Isqueiros, canetas e barbeadores descartáveis	72.743.162	87.630.045	160.373.207
Naval	110.083	1.095.575	1.205.658
DIVERSOS	285.202	120.198	405.400
<b>TOTAIS</b>	<b>858.381.862</b>	<b>5.760.733.728</b>	<b>6.619.115.590</b>

OBS.: Tributação efetivada sobre os valores faturados na saída dos produtos.

(\*) Inclusive bens de informática.

Fonte: CGPRO/SAP

**SETOR INDUSTRIAIS**  
**MOVIMENTAÇÃO DO ICMS DO POLO INDUSTRIAL DE MANAUS - 2018**

(Valores Nominais em R\$ 1,00)

SUBSETORES	ICMS Recolhido	ICMS Restituído	ICMS Devido
Eletroeletrônico(*)	288.981.247	4.274.246.310	4.563.227.557
Relojoeiro	32.177.583	38.427.288	70.604.871
Duas rodas	177.277.101	436.938.066	614.215.167
Termoplástico	34.980.154	289.499.910	324.480.064
Bebidas	19.379.982	27.401.183	46.781.165
Metalúrgico	92.338.703	309.937.839	402.276.542
Mecânico	26.092.660	292.287.990	318.380.650
Madeireiro	31.501	158.346	189.847
Papel e papelão	4.059.182	109.840.734	113.899.916
Químico	200.598.377	1.547.335.326	1.747.933.703
Material de limpeza e velas	0	0	0
Vestuário e calçados	335.548	776.023	1.111.571
Produtos Alimentícios	1.526.702	7.260.577	8.787.279
Editorial e gráfico	451.862	2.690.550	3.142.412
Têxtil	27.033	2.525.431	2.552.464
Mineral não metálico	1.610.320	3.595.953	5.206.273
Mobiliário	1.987.786	2.575.767	4.563.553
Beneficiamento de borracha	170.956	297.313.539	297.484.495
Ótico	3.672.170	33.991.115	37.663.285
Brinquedos	1.617.017	32.187.237	33.804.254
Isqueiros, canetas e barbeadores descartáveis	64.706.416	77.728.992	142.435.408
Naval	121.867	23.249.026	23.370.893
DIVERSOS	282.039	356.870	638.909
<b>TOTAIS</b>	<b>952.426.206</b>	<b>7.810.324.072</b>	<b>8.762.750.278</b>

OBS.: Tributação efetivada sobre os valores faturados na saída dos produtos.

(\*) Inclusive bens de informática.

Fonte: CGPRO/SAP

**SETOR INDUSTRIAIS**  
**MOVIMENTAÇÃO DO ICMS DO POLO INDUSTRIAL DE MANAUS - 2019**

(Valores Nominais em R\$ 1,00)

SUBSETORES	ICMS Recolhido	ICMS Restituído	ICMS Devido
Eletroeletrônico(*)	263.955.164	5.102.134.743	5.366.089.907
Relojoeiro	33.101.150	37.456.331	70.557.481
Duas rodas	232.438.561	558.809.028	791.247.589
Termoplástico	41.671.606	354.055.961	395.727.567
Bebidas	23.148.704	30.137.936	53.286.640
Metalúrgico	108.772.272	380.724.997	489.497.269
Mecânico	177.642.440	171.492.204	349.134.644
Madeireiro	1.865	9.035	10.900
Papel e papelão	4.488.065	16.341.572	20.829.637
Couros e similares	2.764	25.589	28.353
Químico	158.885.525	1.269.637.379	1.428.522.904
Material de limpeza e velas	0	0	0
Vestuário e calçados	311.373	623.252	934.625
Produtos Alimentícios	2.712.416	21.561.780	24.274.196
Editorial e gráfico	884.108	3.694.792	4.578.900
Têxtil	316	4.197.543	4.197.859
Mineral não metálico	3.009.589	7.841.827	10.851.416
Mobiliário	2.317.449	2.656.134	4.973.583
Beneficiamento de borracha	281.168	23.049.001	23.330.169
Ótico	5.113.420	46.831.950	51.945.370
Brinquedos	9.213.191	66.589.536	75.802.727
Isqueiros, canetas e barbeadores descartáveis	157.607.545	75.429.412	233.036.957
Naval	264.441	2.576.619	2.841.060
DIVERSOS	181.628	175.942	357.570
<b>TOTAIS</b>	<b>1.226.004.760</b>	<b>8.176.052.563</b>	<b>9.402.057.323</b>

OBS.: Tributação efetivada sobre os valores faturados na saída dos produtos.

(\*) Inclusive bens de informática.

Fonte: CGPRO/SAP



**SETOR INDUSTRIAIS**  
**MOVIMENTAÇÃO DO ICMS DO POLO INDUSTRIAL DE MANAUS - 2020**

(Valores Nominais em R\$ 1,00)

SUBSETORES	ICMS Recolhido	ICMS Restituído	ICMS Devido
Eletroeletrônico(*)	302.482.307	4.603.131.751	4.905.614.058
Relojoeiro	31.415.998	38.338.636	69.754.634
Duas rodas	160.361.396	494.165.552	654.526.948
Termoplástico	60.504.190	492.705.077	553.209.267
Bebidas	26.166.131	33.718.413	59.884.544
Metalúrgico	134.974.928	495.155.334	630.130.262
Mecânico	281.944.658	501.659.321	783.603.979
Madeireiro	142.782	20.555	163.337
Papel e papelão	5.013.470	18.321.951	23.335.421
Couros e similares	290.197	764.994	1.055.191
Químico	163.970.110	1.297.727.845	1.461.697.955
Material de limpeza e velas	206	48.261	48.467
Vestuário e calçados	500.559	938.175	1.438.734
Produtos Alimentícios	5.136.378	52.782.320	57.918.698
Editorial e gráfico	1.000.766	3.539.608	4.540.374
Têxtil	16.515	4.026.760	4.043.275
Mineral não metálico	1.884.810	6.634.363	8.519.173
Mobiliário	3.388.852	4.388.755	7.777.607
Beneficiamento de borracha	94.535	16.399.243	16.493.778
Ótico	5.047.505	46.006.037	51.053.542
Brinquedos	759.313	117.786.005	118.545.318
Isqueiros, canetas e barbeadores descartáveis	134.628.275	47.797.863	182.426.138
Naval	597.813	53.090.378	53.688.191
DIVERSOS	12.108	803	12.911
<b>TOTAIS</b>	<b>1.320.333.802</b>	<b>8.329.148.000</b>	<b>9.649.481.802</b>

OBS.: Tributação efetivada sobre os valores faturados na saída dos produtos.

(\*) Inclusive bens de informática.

Fonte: CGPRO/SAP

**SETOR INDUSTRIAIS**  
**MOVIMENTAÇÃO DO ICMS DO POLO INDUSTRIAL DE MANAUS - 2021**

(Valores Nominais em R\$ 1,00)

SUBSETORES	ICMS Recolhido	ICMS Restituído	ICMS Devido
Eletroeletrônico(*)	319.969.735	7.293.145.382	7.613.115.117
Relojoeiro	2.256.420	104.048.211	106.304.631
Duas rodas	233.846.538	707.611.700	941.458.238
Termoplástico	108.482.985	929.665.654	1.038.148.639
Bebidas	26.352.787	36.341.317	62.694.104
Metalúrgico	183.018.431	592.495.535	775.513.966
Mecânico	141.431.229	347.895.354	489.326.583
Madeireiro	50.150	133.056	183.206
Papel e papelão	4.718.329	26.319.916	31.038.245
Couros e similares	332.190	2.281.032	2.613.222
Químico	187.082.496	1.762.968.929	1.950.051.425
Material de limpeza e velas	237	1.091.052	1.091.289
Vestuário e calçados	374.296	756.356	1.130.652
Produtos Alimentícios	6.518.616	63.112.690	69.631.306
Editorial e gráfico	3.771.020	4.943.369	8.714.389
Têxtil	7.995	4.373.445	4.381.440
Mineral não metálico	3.577.802	13.752.281	17.330.083
Mobiliário	2.759.728	3.381.038	6.140.766
Beneficiamento de borracha	213.957	807.947	1.021.904
Ótico	5.244.783	51.804.564	57.049.347
Brinquedos	64.939	287.859.048	287.923.987
Isqueiros, canetas e barbeadores descartáveis	123.261.122	41.933.149	165.194.271
Naval	509.630	3.272.949	3.782.579
DIVERSOS	1.167	2.678	3.845
<b>TOTAIS</b>	<b>1.353.846.582</b>	<b>12.279.996.652</b>	<b>13.633.843.234</b>

OBS.: Tributação efetivada sobre os valores faturados na saída dos produtos.

(\*) Inclusive bens de informática.

Fonte: CGPRO/SAP

**SETOR INDUSTRIAIS**  
**MOVIMENTAÇÃO DO ICMS DO POLO INDUSTRIAL DE MANAUS - 2022(\*\*)**

(Valores Nominais em R\$ 1,00)

SUBSETORES	ICMS Recolhido	ICMS Restituído	ICMS Devido
Eletroeletrônico(*)	167.014.781	3.445.162.422	3.612.177.203
Relojoeiro	3.094.040	76.773.598	79.867.638
Duas rodas	190.597.330	471.223.930	661.821.260
Termoplástico	81.106.893	535.892.166	616.999.059
Bebidas	16.497.569	23.199.905	39.697.474
Metalúrgico	107.588.146	342.636.669	450.224.815
Mecânico	69.739.367	137.694.557	207.433.924
Madeireiro	25.920	17.863	43.783
Papel e papelão	3.441.038	15.484.574	18.925.612
Couros e similares	0	1.026.341	1.026.341
Químico	117.566.777	1.044.179.351	1.161.746.128
Material de limpeza e velas	577	632.606	633.183
Vestuário e calçados	382.394	1.009.570	1.391.964
Produtos Alimentícios	3.905.608	42.527.473	46.433.081
Editorial e gráfico	785.347	4.231.058	5.016.405
Têxtil	8.819	2.550.477	2.559.296
Mineral não metálico	2.198.777	8.230.047	10.428.824
Mobiliário	4.673.513	2.108.755	6.782.268
Beneficiamento de borracha	99.595	653.942	753.537
Ótico	4.308.725	38.602.070	42.910.795
Brinquedos	348.804	181.610.012	181.958.816
Isqueiros, canetas e barbeadores descartáveis	62.369.140	21.832.599	84.201.739
Naval	234.672	2.247.013	2.481.685
DIVERSOS	63	77	140
<b>TOTAIS</b>	<b>835.987.895</b>	<b>6.399.527.075</b>	<b>7.235.514.970</b>

OBS.: Tributação efetivada sobre os valores faturados na saída dos produtos.

(\*) Inclusive bens de informática.

(\*\*) Dados parciais.

Fonte: CGPRO/SAP

**SETOR INDUSTRIAIS**  
**MOVIMENTAÇÃO DO ICMS DO POLO INDUSTRIAL DE MANAUS - 2017**

(Valores em US\$ 1,00)

SUBSETORES	ICMS Recolhido	ICMS Restituído	ICMS Devido
Eletroeletrônico(*)	81.284.925	999.702.295	1.080.987.220
Relojoeiro	19.914.780	13.265.576	33.180.356
Duas rodas	46.569.824	114.112.661	160.682.485
Termoplástico	7.667.097	81.420.682	89.087.779
Bebidas	3.655.316	3.938.481	7.593.797
Metalúrgico	28.228.626	84.478.780	112.707.405
Mecânico	3.360.527	78.557.882	81.918.409
Madeireiro	29.762	88.278	118.039
Papel e papelão	4.633.008	36.381.831	41.014.839
Químico	47.693.171	334.662.970	382.356.141
Material de limpeza e velas	240	2.221	2.461
Vestuário e calçados	128.726	332.851	461.577
Produtos Alimentícios	291.917	1.519.601	1.811.518
Editorial e gráfico	131.548	887.664	1.019.212
Têxtil	0	970.894	970.894
Mineral não metálico	539.697	1.500.901	2.040.598
Mobiliário	385.402	1.164.868	1.550.270
Beneficiamento de borracha	102.803	6.342.081	6.444.884
Ótico	1.146.589	10.613.293	11.759.883
Brinquedos	9.575	2.547.044	2.556.619
Isqueiros, canetas e barbeadores descartáveis	22.765.032	27.424.103	50.189.134
Naval	34.363	333.716	368.078
DIVERSOS	89.380	38.018	127.398
<b>TOTAIS</b>	<b>268.662.308</b>	<b>1.800.286.691</b>	<b>2.068.948.996</b>

OBS.: Tributação efetivada sobre os valores faturados na saída dos produtos.

(\*) Inclusive bens de informática.

Fonte: CGPRO/SAP

**SETOR INDUSTRIAIS**  
**MOVIMENTAÇÃO DO ICMS DO POLO INDUSTRIAL DE MANAUS - 2018**

(Valores em US\$ 1,00)

SUBSETORES	ICMS Recolhido	ICMS Restituído	ICMS Devido
Eletroeletrônico(*)	80.638.587	1.163.165.461	1.243.804.049
Relojoeiro	8.801.957	10.503.420	19.305.377
Duas rodas	48.408.109	119.136.480	167.544.589
Termoplástico	9.515.888	78.596.766	88.112.655
Bebidas	5.190.512	7.361.364	12.551.876
Metalúrgico	25.148.507	84.174.407	109.322.914
Mecânico	6.694.019	81.628.561	88.322.581
Madeireiro	8.411	45.251	53.662
Papel e papelão	1.117.823	27.279.367	28.397.190
Químico	53.883.977	413.536.873	467.420.850
Material de limpeza e velas	0	0	0
Vestuário e calçados	91.028	211.754	302.782
Produtos Alimentícios	409.340	1.955.961	2.365.301
Editorial e gráfico	121.067	720.050	841.117
Têxtil	7.134	711.506	718.641
Mineral não metálico	440.152	1.014.299	1.454.451
Mobiliário	546.339	709.278	1.255.618
Beneficiamento de borracha	46.677	87.684.376	87.731.053
Ótico	1.004.507	9.298.132	10.302.639
Brinquedos	498.804	8.266.633	8.765.437
Isqueiros, canetas e barbeadores descartáveis	17.519.995	21.049.011	38.569.006
Naval	33.763	6.753.559	6.787.322
DIVERSOS	77.458	101.248	178.706
<b>TOTAIS</b>	<b>260.204.054</b>	<b>2.123.903.757</b>	<b>2.384.107.816</b>

OBS.: Tributação efetivada sobre os valores faturados na saída dos produtos.

(\*) Inclusive bens de informática.

Fonte: CGPRO/SAP

**SETOR INDUSTRIAIS**  
**MOVIMENTAÇÃO DO ICMS DO POLO INDUSTRIAL DE MANAUS - 2019**

(Valores em US\$ 1,00)

SUBSETORES	ICMS Recolhido	ICMS Restituído	ICMS Devido
Eletroeletrônico(*)	66.745.556	1.292.544.215	1.359.289.771
Relojoeiro	8.336.338	9.441.910	17.778.248
Duas rodas	58.604.745	140.876.235	199.480.980
Termoplástico	10.548.135	89.560.364	100.108.499
Bebidas	5.836.808	7.608.255	13.445.063
Metalúrgico	27.543.072	96.254.467	123.797.539
Mecânico	44.265.557	43.262.431	87.527.988
Madeireiro	464	2.234	2.699
Papel e papelão	1.133.576	4.114.959	5.248.534
Couros e similares	667	6.178	6.845
Químico	40.104.907	321.245.614	361.350.521
Material de limpeza e velas	0	0	0
Vestuário e calçados	78.811	157.910	236.721
Produtos Alimentícios	678.240	5.368.428	6.046.668
Editorial e gráfico	221.487	930.123	1.151.610
Têxtil	84	1.060.846	1.060.930
Mineral não metálico	756.181	1.976.050	2.732.231
Mobiliário	586.062	670.251	1.256.312
Beneficiamento de borracha	71.729	5.820.577	5.892.306
Ótico	1.290.036	11.812.777	13.102.813
Brinquedos	2.305.388	16.868.639	19.174.027
Isqueiros, canetas e barbeadores descartáveis	39.747.777	18.960.704	58.708.481
Naval	66.042	631.146	697.188
DIVERSOS	46.187	44.207	90.395
<b>TOTAIS</b>	<b>308.967.849</b>	<b>2.069.218.520</b>	<b>2.378.186.369</b>

OBS.: Tributação efetivada sobre os valores faturados na saída dos produtos.

(\*) Inclusive bens de informática.

Fonte: CGPRO/SAP

**SETOR INDUSTRIAIS**  
**MOVIMENTAÇÃO DO ICMS DO POLO INDUSTRIAL DE MANAUS - 2020**

(Valores em US\$ 1,00)

SUBSETORES	ICMS Recolhido	ICMS Restituído	ICMS Devido
Eletroeletrônico(*)	57.721.890	874.250.555	931.972.445
Relojoeiro	5.836.072	7.122.250	12.958.321
Duas rodas	30.905.430	95.119.992	126.025.422
Termoplástico	11.511.254	93.539.999	105.051.252
Bebidas	4.988.502	6.354.039	11.342.541
Metalúrgico	25.656.384	94.608.489	120.264.872
Mecânico	51.635.721	90.814.724	142.450.445
Madeireiro	26.829	3.955	30.784
Papel e papelão	959.464	3.496.893	4.456.357
Couros e similares	54.356	144.870	199.226
Químico	31.229.255	250.429.636	281.658.892
Material de limpeza e velas	45	9.287	9.332
Vestuário e calçados	93.776	176.654	270.431
Produtos Alimentícios	978.705	10.085.139	11.063.845
Editorial e gráfico	192.360	681.383	873.743
Têxtil	3.178	780.178	783.356
Mineral não metálico	362.125	1.267.824	1.629.950
Mobiliário	644.875	834.774	1.479.649
Beneficiamento de borracha	17.904	3.200.435	3.218.339
Ótico	975.316	8.896.388	9.871.704
Brinquedos	141.543	22.168.529	22.310.072
Isqueiros, canetas e barbeadores descartáveis	25.891.421	9.213.908	35.105.329
Naval	113.993	9.768.825	9.882.818
DIVERSOS	2.568	139	2.707
<b>TOTAIS</b>	<b>249.942.966</b>	<b>1.582.968.865</b>	<b>1.832.911.832</b>

OBS.: Tributação efetivada sobre os valores faturados na saída dos produtos.

(\*) Inclusive bens de informática.

Fonte: CGPRO/SAP

**SETOR INDUSTRIAIS**  
**MOVIMENTAÇÃO DO ICMS DO POLO INDUSTRIAL DE MANAUS - 2021**

(Valores em US\$ 1,00)

SUBSETORES	ICMS Recolhido	ICMS Restituído	ICMS Devido
Eletroeletrônico(*)	59.660.389	1.361.771.366	1.421.431.755
Relojoeiro	405.982	19.167.455	19.573.437
Duas rodas	43.405.200	131.422.577	174.827.777
Termoplástico	20.115.140	172.576.597	192.691.736
Bebidas	4.896.290	6.751.539	11.647.830
Metalúrgico	34.005.328	109.711.949	143.717.277
Mecânico	26.111.822	64.446.367	90.558.189
Madeireiro	9.368	24.973	34.340
Papel e papelão	866.420	4.885.797	5.752.218
Couros e similares	62.596	438.091	500.687
Químico	34.734.492	328.262.504	362.996.996
Material de limpeza e velas	42	201.500	201.543
Vestuário e calçados	69.387	139.447	208.834
Produtos Alimentícios	1.209.803	11.766.789	12.976.592
Editorial e gráfico	724.590	912.788	1.637.378
Têxtil	1.513	811.472	812.985
Mineral não metálico	663.507	2.561.519	3.225.026
Mobiliário	512.615	630.153	1.142.768
Beneficiamento de borracha	40.242	148.670	188.912
Ótico	970.077	9.628.442	10.598.518
Brinquedos	12.184	53.274.886	53.287.070
Isqueiros, canetas e barbeadores descartáveis	22.722.369	7.709.106	30.431.475
Naval	95.478	604.906	700.385
DIVERSOS	215	485	701
<b>TOTAIS</b>	<b>251.295.049</b>	<b>2.287.849.378</b>	<b>2.539.144.429</b>

OBS.: Tributação efetivada sobre os valores faturados na saída dos produtos.

(\*) Inclusive bens de informática.

Fonte: CGPRO/SAP



**SETOR INDUSTRIAIS**  
**MOVIMENTAÇÃO DO ICMS DO POLO INDUSTRIAL DE MANAUS - 2022(\*\*)**

(Valores em US\$ 1,00)

SUBSETORES	ICMS Recolhido	ICMS Restituído	ICMS Devido
Eletroeletrônico(*)	32.937.922	686.708.443	719.646.365
Relojoeiro	594.921	15.399.557	15.994.478
Duas rodas	38.425.429	94.279.727	132.705.156
Termoplástico	16.028.521	106.677.586	122.706.107
Bebidas	3.289.064	4.616.261	7.905.325
Metalúrgico	21.485.978	68.373.087	89.859.065
Mecânico	13.943.950	27.317.333	41.261.283
Madeireiro	5.187	3.777	8.964
Papel e papelão	687.303	3.081.978	3.769.281
Couros e similares	0	199.859	199.859
Químico	23.446.202	208.182.114	231.628.317
Material de limpeza e velas	117	125.738	125.855
Vestuário e calçados	76.777	204.739	281.516
Produtos Alimentícios	781.825	8.486.433	9.268.259
Editorial e gráfico	157.153	851.442	1.008.595
Têxtil	1.771	504.532	506.303
Mineral não metálico	439.144	1.653.986	2.093.131
Mobiliário	938.252	419.063	1.357.315
Beneficiamento de borracha	19.627	127.957	147.583
Ótico	853.781	7.658.338	8.512.120
Brinquedos	68.032	36.135.332	36.203.365
Isqueiros, canetas e barbeadores descartáveis	12.532.572	4.391.858	16.924.430
Naval	47.105	441.257	488.362
DIVERSOS	12	15	27
<b>TOTAIS</b>	<b>166.760.645</b>	<b>1.275.840.412</b>	<b>1.442.601.061</b>

OBS.: Tributação efetivada sobre os valores faturados na saída dos produtos.

(\*) Inclusive bens de informática.

(\*\*) Dados parciais.

Fonte: CGPRO/SAP